Le guide été 2011

Dunkerque magazine - N°220 - Spécial juillet/août

infos pratiques

Prévention canicule et assistance seniors

■ Comme chaque année pendant tout l'été, le Centre communal d'action sociale reste vigilant vis-à-vis des personnes seules. Si vous êtes une personne âgée, isolée ou handicapée, pensez à vous inscrire sur le registre des personnes vulnérables au 03 28 58 87 10. Les personnes identifiées comme étant fragilisées feront l'objet d'un accompagnement en cas de déclenchement du plan canicule par le préfet. Notez par ailleurs quelques conseils : évitez les activités physiques et les sorties aux heures les plus chaudes, fermez les volets et rideaux des façades exposées au soleil afin de maintenir votre habitat à l'abri de la chaleur, mouillez votre peau plusieurs fois par jour tout en assurant une légère ventilation, et buvez de l'eau le plus souvent possible. N'hésitez pas à demander conseil à votre médecin si vous prenez des médicaments ou si vous ressentez des symptômes inhabituels.

Du nouveau cet été 2011 : « Assistance seniors », un n° de téléphone spécifique le 03 28 58 93 88 pour venir en aide aux personnes âgées en difficulté.

Afin de lutter contre l'isolement des seniors durant la période estivale, le Centre communal d'action sociale vient de mettre en place une plate-forme téléphonique « Assistance seniors ». Son but : assurer une veille sanitaire et psychologique des personnes vulnérables, développer la solidarité intergénérationnelle et soutenir les personnes âgées et leurs familles via une plate-forme téléphonique ouverte du lundi au vendredi de 9 h à 17 h 30. Les personnes isolées inscrites sur le registre « Prévention canicule » seront ainsi contactées régulièrement par des bénévoles tout au long de l'été. Informations pratiques et conseils divers leur seront prodigués en toute simplicité. À noter que des visites à domicile pourront être organisées le cas échéant. Renseignements : 03 28 58 93 88.

Mémo

Services

Pompiers :	18
Police :	17
SAMU :	15
Centre antipoison :	0 825 812 822
Commissariat central :	03 28 23 50 50
Maison médicale de garde :	03 28 28 08 08
SOS Médecins :	0 825 003 250
Office de tourisme du Beffroi :	03 28 66 79 21
Office de tourisme Plage :	03 28 58 85 11
Auberge de jeunesse :	03 28 63 36 34
Camping de la Licorne :	03 28 69 26 68
Objets trouvés :	03 28 26 28 60

www.ville-dunkerque.fr

Parcs à vélos gardiennés

■ Situés place du Casino (aux abords du Kursaal) et rue Foch, les parcs à deux-roues de la plage sont ouverts du 1er juillet au 4 septembre, 7 jours sur 7, de 11 h à 20 h. Une pièce d'identité et un antivol vous seront demandés pour laisser votre vélo en toute sécurité. Vous y trouverez des informations sur les pistes cyclables et les bonnes pratiques du vélo en ville, ainsi que des conseils pour bien attacher votre deux-roues.

Sanitaires publics

■ Cinq sanitaires automatiques accessibles aux personnes handicapées sont ouverts sur la digue toute l'année. Deux d'entre eux sont situés place du Centenaire, les autres étant installés au rez-de-chaussée du poste de secours de la rue de la Licorne, rue du Sous-Marin Prométhée, avenue du Large et à hauteur de la base de voile sur la digue Nicolas II. Du 1er juillet au 4 septembre, ils sont complétés par deux sanitaires traditionnels gardiennés ouverts tous les jours de 10 h à 20 h, situés digue des Alliés et avenue de la Mer.

L'esprit de l'été

En bus à la plage

■ La navette Étoile de Mer de DK'Bus Marine assure gratuitement pendant l'été la liaison entre le centre régional de voile du Grand Large et le parking de la Licorne. Les départs s'effectuent toutes les quinze minutes de 11 h à 22 h, puis toutes les trente minutes de 22 h à 1 h 30. La plage est également accessible aux personnes à mobilité réduite via le service Handibus de DK'Bus Marine. Tél. 03 28 59 00 78.

La digue piétonne

■ La digue de Mer est piétonne chaque jour de 9 h le matin jusqu'à 6 h le lendemain, de la rue de la Plage à la rue du Sous-Marin Prométhée, et ce jusqu'au 4 septembre. Les livraisons sont autorisées chaque jour jusqu'à 11 h.

Kiosques à louer

■ Il reste encore quelques cabines de plage à louer pour les mois de juillet et d'août, soit à la journée (20 €), soit à la semaine (90 €). Renseignements à l'Office de tourisme Plage au 03 28 58 10 10.

Sommaire

Temps forts

■ Dix jours fun 4-5
■ Dix jours famille 6-7

Sorties

■ Festival de la Côte d'Opale 8
■ Studio 43 : on refait la saison 9
■ Festival Het Lindeboom 10
■ Un été en musique à Saint-Pol-sur-Mer 11
■ Festival des folklores du monde 12
■ Les Jeudis de Saint-Éloi 13
■ Musée des Beaux-Arts : le « Collier de perles » d'Honoré d'O 14
■ Le Zoo de Fort-Mardyck 15
■ Un été pour apprendre à danser 16
■ Bibliothèque des Sables 17
■ Musée portuaire : sur les traces du commerce maritime en mer du Nord 18
■ Exposition : La Mouette et le Papillon 19
■ Festival de la Mouette Rieuse 20-21

Découvertes

■ Escapade au parc naturel du Romelaëre 22-23
■ La Coupole d'Helfaut, de la guerre à la conquête spatiale 24-25
■ Cassel : du musée de Flandre au jardin des Récollets 26-27
■ Faune et flore au platier d'Oye 28-29
■ Et si le golf c'était déjà les vacances ? 30-31

Édito

Que cet été soit le plus varié, le plus animé et le meilleur possible !

Dunkerque, l'esprit de l'été. Que ce soit sur les quais de la Citadelle, en plein centre-ville ou sur le sable de Malo-les-Bains, c'est une nouvelle saison estivale riche en événements et en activités qui vous attend dans chacun des quartiers qui composent notre ville.

Au fil des pages de cette édition spéciale du Dunkerque Magazine, vous découvrirez la diversité et la qualité du programme que nous avons souhaité vous proposer. Événements culturels, sportifs, animations et divertissements pour tous, petits et grands, en famille ou entre amis… nul doute que l'été à Dunkerque sera riche en émotion et en intensité.

Cet été sera également l'occasion de renouveler l'expérience des semaines fun et famille, qui depuis deux saisons rencontrent un vif succès autour de l'initiation au kitesurf et des nombreuses activités familiales.

La municipalité met également tout en œuvre pour que l'été des jeunes Dunkerquois soit réussi. Ce sont ainsi, cette année encore, des milliers d'enfants de Dunkerque, Saint-Pol-sur-Mer, Fort-Mardyck et Mardyck qui profiteront des innombrables animations et activités proposées dans le cadre des centres de loisirs organisés par nos villes. Plusieurs centaines de jeunes issus de notre ville les encadreront, trouvant ainsi, parmi les quelque 800 emplois saisonniers (Ville, ADUGES, Communauté urbaine), un moyen de financer une partie de leurs études et de leurs projets tout en permettant à de nombreux enfants d'avoir, eux aussi, droit à des vacances inoubliables grâce aux CLSH organisés partout dans la ville.

Une fois de plus, des milliers de touristes, français et étrangers, profiteront de notre littoral durant cette période estivale. Deux mois hauts en couleur pour l'ensemble des Dunkerquois et de leurs visiteurs. Deux mois pour profiter, se divertir et passer d'excellentes vacances à Dunkerque.

Je vous souhaite de très agréables vacances. Très cordialement

Michel Delebarre
Ancien ministre d'État
Député, Maire de Dunkerque
Président de la Communauté urbaine

Magazine de la Ville de Dunkerque - N°220 - Juillet/Août 2011
Directeur de la publication : Robert Serna. Réalisation : direction de la Communication de la Ville de Dunkerque (03 28 26 26 39). Rédaction : Pierre-Olivier Cayez, Marion Dufay, Aurélie Lemaire, Christophe Salengro. Mise en page : Hélène Geslin, Véronique Heroguer. Photo de couverture : Studio Mallevaey. Photos : Pierre Volot, Sarah Alcalay, sauf mention particulière ou libre de droits. Conception : MCM Information. Tirage : 58 000 exemplaires. Prix de vente 1,52 €. Photogravure et impression : Sib imprimerie 62205 Boulogne-sur-Mer. ISSN : 1261 - 856 X. Aucun article du « Dunkerque Magazine » ne peut être reproduit sans l'autorisation du comité de rédaction.

Ce journal est imprimé dans le respect de la démarche Imprim'Vert qui implique : élimination conforme des déchets dangereux (fixateurs et révélateurs de plaques et films, solvants de nettoyage, solutions de mouillage usées, boîtes d'encre, cartouches de toner, etc.) ; le stockage des liquides dangereux en rétention ; l'abandon des produits étiquetés toxiques au profit de produits moins dangereux.

Temps forts

Le SIDF vous attend avec ses activités nautiques du 20 au 24 juillet.

Championnat de France de kitesurf du 20 au 24 juillet.

Saut à l'élastique à partir d'une grue sur la digue.

Rencontres internationales de jeunes marins sur yoles de Bantry, du 14 au 17 juillet.

Les dix jours fun - du 14 au 24 juillet

Glisse, adrénaline et musique pour un cocktail tonifiant

Dunkerque, station nautique tous azimuts ! Tel pourrait être le slogan des dix jours fun organisés cette année du 14 au 24 juillet par les services de l'animation, de la jeunesse et des sports de la ville de Dunkerque avec le concours du Syndicat intercommunal des Dunes de Flandre et de l'Office du tourisme. Dix jours pour goûter aux joies d'une glisse polymorphe et toujours plus intense. Dix jours au rythme des montées d'adrénaline, que vous soyez spectateur ou acteur. Dix jours de musique et de fête.

Championnat de France de kitesurf

C'est par un rendez-vous exceptionnel que débuteront les dix jours fun cette année, avec les rencontres internationales de jeunes marins sur yoles de Bantry. Du jeudi 14 au dimanche 17, l'Association d'action éducative de Dunkerque (AAE) accueille quinze de ces chaloupes à voiles et leurs équipages. Au total, ils seront environ 350 jeunes venus de France, de Belgique, d'Italie et du Québec pour en découdre sur les plans d'eau dunkerquois : au large de Malo-les-Bains les 14 et 15, quai Freycinet et bassins de la Marine et du Commerce le 16. Attendues le mercredi 13 au port du Grand Large, les yoles seront ensuite amarrées sur les pontons du Tour de France à la voile, quai des Hollandais.

Trois jours plus tard, changement de support avec la tenue du championnat de France de kitesurf à Dunkerque. Du mercredi 20 au dimanche 24, 50 des meilleurs kitesurfeurs français se disputeront les titres juniors, dames et hommes. Ces compétitions offriront au public un spectacle toujours étonnant fait de vitesse, de sauts et de figures, le tout dans un ballet multicolore renouvelé chaque jour et pourtant unique. Quant à la bande son de ce clip vidéo live, elle sera assurée quotidiennement par les concerts programmés à 15 h sur la place du Centenaire : Spunny Boy & The Switchers le 20, The GB'S le 21, Ludo et Moi le 22, Exc le 23 et Regatta le 24.

Saut à l'élastique

En parallèle, et histoire de faire monter l'adrénaline sur la digue comme sur les vagues, vous êtes invités à vous essayer au saut à l'élastique. Du haut d'une grue de 65 mètres, les amateurs de sensations fortes pourront mesurer l'effet de la pesanteur et jouer les yoyos (animation à partir de 8 ans).

Moins extrêmes mais tout aussi enivrantes, les activités nautiques du SIDF vous donneront l'occasion d'aller vous aussi jouer avec le sable et les vagues : char à voile, dirt (planche à voile à roulettes), catamaran, paddleboard ou kayak, autant d'initiations gratuites du 20 au 24 de 11 h à 19 h.

Une semaine de sensations fortes donc, dont le point d'orgue festif et nocturne est fixé au samedi 23. Dès 21 h 30, soirée Kanabeach au Kursaal avec Minitel Rose, Teenage Bad Girl, Miss Roxx, Lady Style et Pink Phone (entrée 20 €). Les dix jours fun de Dunkerque, une cure de tonicité et de peps pour débuter l'été sur un train d'enfer !

Mountainboard
Initiation gratuite le jeudi 21 juillet de 10 h à 12 h au kitepark. Animation réservée aux moins de 31 ans pesant 40 kg minimum. Inscriptions préalables au 03 28 26 29 60.

L'esprit de l'été

Beach Tour Volley
La tournée régionale s'arrête sur le sable dunkerquois les samedi 16 et dimanche 17 juillet à partir de 10 h, face à la rue de Flandres.

Tournée d'été de TF1
Dimanche 17 juillet, la tournée d'été de TF1 vous donne rendez-vous place du Centenaire à partir de 10 h. Sur le village installé pour l'occasion, vous pourrez participer à une sélection de l'émission « Les 12 coups de midi », vous amuser dans l'espace interactif, répondre à des quiz ou vous imaginer sur un plateau de télé aux commandes du JT ou de la météo. En soirée, un écran géant de 25 m² vous permettra de suivre le journal de 20 h ainsi qu'une fiction française diffusée en avant-première.

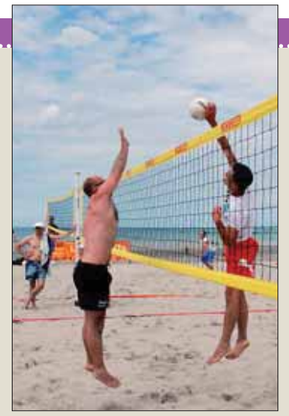

Kitepark
Equipé de modules et situé devant le parc du Vent, digue Nicolas II, il est ouvert tous les jours de 14 h à 18 h sous la surveillance de deux animateurs.

Journée Mix & Thé
L'association Électro-libre animera le parc Malo le jeudi 14 juillet de 12 h à 20 h. Au programme de cette journée Mix & Thé, une succession de dee-jays de tous horizons musicaux ainsi qu'un espace bar à thé et restauration. Entrée libre. www.electro-libre.org.

Chasse au trésor
Organisée le mardi 19 juillet de 10 h 30 à 16 h 30 par la Maison de promotion de la santé, elle aura lieu dans les rues de Malo-les-Bains autour de trois parcours au choix de 3, 6 ou 8 km. Animation limitée à 50 personnes. Inscriptions préalables au 03 28 66 34 73.

Dunkerque Magazine - N°220 - Juillet/Août 2011

L'ADUGES vous invite sur la plage à son pique-nique géant le samedi 6.

Épilogue de « Dansez l'été » et du Festival de la Mouette Rieuse, dimanche 7.

Animations de plage et shiatsu au programme de ces 10 jours famille.

Les dix jours famille - du 5 au 15 août

Jouer, rire, se cultiver… partager !

Dix jours pour faire rimer été et foyer ! Car les vacances, c'est évidemment un moment privilégié pour se détendre en famille… quels qu'en soient les contours : classique ou recomposée, tribu ou monoparentale. C'est le pari engagé depuis trois saisons par les services de l'animation, des sports, de la culture et de la jeunesse de la ville de Dunkerque, en partenariat avec le SIDF, l'ADUGES et l'Office du tourisme. Du 5 au 15 août, une multitude d'activités vous attendent, déclinées sur les modes de la gratuité et de la convivialité.

Le samedi 6, vous êtes invités au pique-nique géant de l'ADUGES sur la plage, au niveau de la rotonde du Kursaal. Les familles sont attendues à partir de midi pour un repas-partage au grand air, assorti de séances relaxantes de shiatsu et d'animations variées (inscriptions dans les maisons de quartier du territoire).

« Drôles de mecs »

Le soir-même, les cinq danseurs de Comic French Prod présenteront leur show en nocturne dès 21 h 30 sur la place du Centenaire. Programmé dans le cadre du Festival de la Mouette Rieuse, ce spectacle vous transportera dans un univers inclassable alliant humour ravageur et virtuosité technique, parodie et break dance. Ces « Drôles de mecs » vous séduiront par leur poésie en incarnant tous les héros du petit comme du grand écran. Un zapping frénétique à mille à l'heure où vous pourrez tester votre culture télévisuelle et cinématographique.

Le temps d'un bal de clôture des stages « Dansez l'été » et du Festival de la Mouette Rieuse (dimanche 7 à 19 h place du Centenaire) ou d'un karaoké géant (le mercredi 10 à 15 h place du Centenaire) et vous serez prêts pour la chasse au trésor organisée par la Maison de promotion de la santé le mardi 9 de 10 h 30 à 16 h 30 dans les rues de Malo-les-Bains. Gratuite mais limitée à cinquante personnes (inscriptions au 03 28 66 34 73), cette activité au succès séculaire éprouvé proposera trois parcours différents : bronze (3 km), argent (6 km) et or (8 km) qui vous feront découvrir ou redécouvrir la station balnéaire et ses équipements.

Les samedi 13 et dimanche 14, la société MM People Entertainment revient sur la place du Centenaire avec Body Quizz, son quiz géant : de 14 h à 16 h et de 17 h à 20 h, les badauds sont invités à venir s'amuser en famille ou entre amis au son des animations musicales de Sébastien Delors.

Sachez enfin que, basée à la bibliothèque des Sables, l'association Cérébrum vous accueillera pour des jeux de société propices aux échanges entre les générations. À vous de jouer !

Samedi 27 août

The Counterfeit Police en concert

Méfiez-vous des contrefaçons ! Pour une fois, laissez tomber la mise en garde et précipitez-vous sur la place du Centenaire le samedi 27 août, après le feu d'artifice, au concert de The Counterfeit Police ! Une voix incroyable (à s'y méprendre), des guitares magiques, la direction de l'animation de la Ville vous offre, en point d'orgue de la saison estivale, le meilleur « tribute band » à Police… Le groupe d'hommage à la célèbre formation rock des années 1980 s'est efforcé de capter toute l'énergie de l'original, reprenant ses plus grands hits : « Roxanne », « Message in a bottle », « Every breath you take », « Every little thing she does is magic », « So lonely ». Du Canada Dry, diront les plus grincheux, certes, mais aux vertus magiques : nostalgie, frissons, puis éclate garantis ! De quoi finir en apothéose une belle et longue soirée débutée sur la place du Centenaire dès 19 h 30 avec le concert de Surf Quake et prolongée par le show laser de Lightman : un robot lumineux de 3 mètres de haut aux effets bluffants, en prélude au traditionnel feu d'artifice donné sur la plage vers 22 h.

Des ateliers pour s'amuser tout l'été

Jonglerie, magie, hockey sur gazon, pétanque, slam, tir subaquatique, théâtre de rue, mode… La Ville propose aux jeunes jusqu'à 30 ans une foule d'ateliers gratuits à découvrir tout l'été. Outre les initiations programmées sur une journée (présentées dans l'agenda), différents stages animés par les associations locales sont organisés durant deux, trois ou quatre jours.

Au programme :

▶ Atelier théâtre de rue animé par la Ferme des Ânes
Du 25 au 29 juillet, de 14 h 30 à 17 h 30 à la mairie de Malo (réservé aux 10-30 ans).

▶ Initiation au slam et à la beatbox par Tk Billy et Black Adopo
Du 1er au 4 août, de 14 h 30 à 17 h 30 à la mairie de Malo (réservé aux 8-30 ans).

▶ Atelier mode couture et tricot (customisation de vêtements, créations textiles) animé par le CCAS de Malo
Du 3 au 4, du 10 au 11 et du 17 au 18 août, de 9 h à 12 h à l'école Kléber (réservé aux 8-30 ans).

▶ Hockey sur gazon animé par le Hockey-Club Dunkerque Malo
Du 8 au 10 août et du 16 au 18 août, de 14 h à 15 h 30 au stade de la Licorne (réservé aux 6-16 ans).

▶ Atelier sculpture sur ballons animé par le magicien Vick
Du 18 au 19 août, de 14 h à 16 h à la mairie de Malo (réservé aux 8-30 ans).

Pratique
Renseignements et inscriptions au 03 28 26 29 60.

Magie

Vick le magicien dévoile les secrets de ses tours aux 8-30 ans le vendredi 12 août de 14 h à 16 h en mairie de Malo-les-Bains. Inscriptions préalables auprès du service jeunesse au 03 28 26 29 60.

Cyclo-beach

La police municipale organise un cyclo-beach les 8, 9, 11 et 12 août de 14 h à 17 h 30 place du Centenaire. Au programme : parcours éducatifs, conseils pour les enfants et les préadolescents.

Pétanque pour tous

Les 5, 6 et 7 août, le site Neptune accueille la traditionnelle édition de la Dunkerquoise à pétanque ! Un National où les joueurs auront l'occasion de se mesurer aux meilleurs régionaux, voire nationaux. Et si vous n'avez pas osé franchir le pas, sachez que le service jeunesse et le SMPS vous proposent une initiation gratuite le samedi 13 août de 10 h à 12 h au boulodrome situé derrière la patinoire. Inscriptions préalables au 03 28 26 29 60.

Mountainboard

Initiation gratuite le mercredi 10 de 17 h à 19 h au kitepark. Animation réservée aux moins de 31 ans pesant 40 kg minimum. Inscriptions préalables au 03 28 26 29 60.

Sport Pass

Grâce à la carte Sport Pass valable du 4 juillet au 26 août, les jeunes de 4 à 14 ans peuvent pratiquer des activités sportives encadrées par une équipe d'animateurs diplômés.

Pour les 4-6 ans

▶ Jeux, parcours gymniques, jeux d'opposition
Du lundi au vendredi, de 10 h 30 à 11 h 30, au dojo Louis Dumez à Petite-Synthe, à la salle à Rosendaël et aux Stades de Flandres à Dunkerque-Centre.

Pour les 7-14 ans

▶ Escalade
Du lundi au vendredi (sauf du 25 au 29 juillet), de 9 h 30 à 11 h 30, salle du Grand Large à Dunkerque.

▶ Multi-activités
Du lundi au vendredi, de 9 h 30 à 11 h 45 et 14 h à 17 h, aux Stades de Flandres à Dunkerque-Centre, salle de l'Europe à Petite-Synthe et salle Coubertin à Rosendaël.

Pour les 10-14 ans

▶ Aviron
Du lundi au vendredi, de 9 h 30 à 11 h 30, bassin du Commerce à Petite-Synthe.

Inscriptions
Vendredi 1er juillet de 16 h à 19 h salle Paul-Machy, et chaque jour sur les lieux des activités, 15 minutes avant le début de la séance, dans la limite des places disponibles.
Tarif : 10 € pour les habitants de Dunkerque, Fort-Mardyck, Saint-Pol-sur-Mer. 20 € pour les extérieurs.
Renseignements : Direction des sports, tél. 03 28 59 00 00, www.ville-dunkerque.fr.

Sorties

Festival de la Côte d'Opale - mercredi 6 juillet

Moriarty

Stromae

Deux révélations « live »

Que celui qui n'a pas ressenti une irrépressible envie de se déhancher sur l'entêtant et faussement mélancolique « Alors on danse » nous jette la première pierre. Cette ritournelle de **Stromae** - maestro en verlan - sortie en 2009 est en effet rapidement devenue un tube dans toute l'Europe. Depuis, le jeune Bruxellois a fait du chemin puisqu'il a travaillé avec les plus grands : Arno, Kanye West ou Kery James, pour ne citer qu'eux. Son premier album baptisé « Cheese », en référence aux sourires sur les photos de classe, lui a permis de recevoir une Victoire de la musique en février dernier. Et le sourire, vous l'aurez à coup sûr en découvrant son show pour le moins singulier le mercredi 6 juillet à 20 h 30 au Kursaal.

La soirée se poursuivra avec une autre révélation musicale : le groupe **Moriarty**. Après l'immense succès du titre « Jimmy », cette ballade douce teintée de folk, le combo a depuis sorti « The Missing Room », un deuxième album aux sonorités country, blues et rock. Le groupe qui a trouvé son nom en hommage à Dean Moriarty, le héros de « Sur la route » de Jack Kerouac, fait figure d'exception dans le paysage musical actuel : les musiciens jouent autour d'un seul micro sur scène et n'hésitent pas à ponctuer leurs titres de sons inhabituels tels que des bruits de machine à écrire ou des sons de cloches. À voir… et à écouter.

Tarif : 15 €, 12 €.
Tél. 03 21 30 40 33.
Retrouvez la programmation complète du festival sur www.festival-cotedopale.fr.

Studio 43 - du 6 juillet au 30 août

On refait la saison

« Angèle et Tony » d'Alix Delaporte

« L'homme qui voulait vivre sa vie » d'Éric Lartigau

« Potiche » de François Ozon

« Black Swan » de Darren Aronofsky

« Le Nom des gens » de Michel Leclerc

Et si vous profitiez de votre été pour voir ou revoir les films qui ont marqué la saison ? C'est chose possible au Studio 43 qui a choisi de programmer treize longs-métrages d'exception pendant toute la saison estivale. Parmi cette sélection, vous pourrez découvrir deux inédits jamais projetés à Dunkerque : **« Mon père est femme de ménage »**, qui se penche sur la relation entre un adolescent complexé et son père (du 6 au 19 juillet), ainsi que **« Angèle et Tony »**, qui raconte l'histoire d'amour d'une jeune femme et d'un pêcheur dans un port de Normandie (du 13 au 26 juillet).

Question nouveautés, les programmateurs ont également choisi de mettre à l'affiche quatre films qui n'avaient pas été diffusés au Studio 43 : **« Potiche »** de François Ozon (du 13 au 26 juillet), **« L'homme qui voulait vivre sa vie »** d'Éric Lartigau (du 27 juillet au 9 août), **« Les Femmes du 6e étage »**, avec Fabrice Luchini et Sandrine Kiberlain (du 10 au 23 août), ainsi que **« Ma part du gâteau »**, le dernier opus de Cédric Klapisch tourné en grande partie dans la cité de Jean Bart (du 27 juillet au 9 août).

Comme chaque année, il y aura bien sûr les grands succès de la saison tels que l'intrigant **« Black Swan »**, le chef-d'œuvre de Darren Aronofsky récompensé aux Oscars (du 20 juillet au 2 août), **« Des hommes et des dieux »** de Xavier Beauvois, grand prix au Festival de Cannes 2010 et césarisé en début d'année (du 10 au 16 août) et **« Le Discours d'un roi »**, qui a lui aussi décroché de nombreux prix aux Oscars et aux Golden Globes (du 17 au 30 août).

De plus, la programmation laissera une nouvelle chance à des films plus confidentiels tels que le grinçant **« True Grit »** des frères Cohen (du 6 au 9 juillet), **« Incendies »** de Denis Villeneuve (du 3 au 16 août), **« Le Nom des gens »** de Michel Leclerc (du 10 au 16 août) ou encore le touchant **« Vénus noire »** d'Abdellatif Kechiche (du 17 au 30 août).

Tarif : 5 €. Tél. 03 28 66 47 89.
www.studio43.fr.

Agenda

L'esprit de l'été

JUILLET

Samedi 2 juillet
▶ Dunkerque en couleurs - à partir de 14 h, parc urbain du Carré de la Vieille.
▶ Audition - 16 h, carillon du beffroi.
▶ Concert Collectif Métissé - 21 h, place du Casino.

Les 2, 3 et 4 juillet
▶ Tournoi de handball - 10 h, Stades de Flandres et salle des sports du Grand Large.

Dimanche 3 juillet
▶ 11e édition Un tour avant le tour - départ à 10 h 30, parking de la salle des sports du Grand Large.
▶ Concert Sax à fond - 11 h, place Turenne - 15 h, déambulation sur la digue de Mer.
▶ Visite accompagnée adultes et atelier-visite enfants « Découverte du Jardin de sculptures » - 15 h, LAAC.

Lundi 4 juillet
▶ Initiation à l'apnée et au tir subaquatique - de 10 h à 11 h 30, piscine Paul-Asseman (réservé aux 14-30 ans, gratuit, inscriptions obligatoires au 03 28 26 29 60).

▶ Initiation au char à voile - de 12 h 45 à 14 h 45, base de voile de la Licorne (réservé aux 8-30 ans, gratuit, inscriptions obligatoires au 03 28 26 29 60).
▶ Tournoi de beach-volley - de 14 h à 18 h, plage face à la rue de Flandres.

Samedi 9 juillet
▶ Initiation à la pétanque - de 10 h à 12 h, boulodrome derrière la patinoire (gratuit, inscriptions au 03 28 26 29 60).
▶ Apéro-lecture « Notre pays des espaces et du ciel » - 12 h 30, Jardin des arts.
▶ Tournoi de beach-volley - de 14 h à 18 h, plage face à la rue de Flandres.
▶ Audition - 16 h, carillon du beffroi.
▶ Élection Miss Teen France Dunkerque - 20 h, Kursaal.

Dimanche 10 juillet
▶ Théâtre de plage « La Bonne Blague » par le Théâtre des Fortifications - 17 h, Petit Kursaal.

Du 8 au 10 juillet
Le Manifeste, 8e édition, au Palais du Littoral à Grande-Synthe.
Débats, spectacles, rencontres, restitutions publiques du travail mené en atelier théâtre et cinéma, mais aussi librairie éphémère, buvette et cuisine du monde. Tarif : 7 €, 4 €.
Tél. 03 28 21 02 66. www.lemanifeste.com.

Lundi 11 juillet
▶ Initiation à l'apnée et au tir subaquatique - de 10 h à 11 h 30, piscine Paul-Asseman (réservé aux 14-30 ans, gratuit, inscriptions obligatoires au 03 28 26 29 60).
▶ Baptêmes de plongée - de 18 h 30 à 21 h, piscine Paul-Asseman (gratuit, inscriptions obligatoires au 03 28 26 29 60).

Festival Het Lindeboom - du 21 au 24 juillet

Dix ans de musiques traditionnelles, dix ans de partage

Les Belges de Follia XL, de retour deux ans après au Het.

Soldat Louis, en clôture le dimanche 24.

Carlos Nunez, le « Jimmy Hendrix de la gaïta ».

Dix ans ! Une décennie déjà que la Ferme Gallamé de Loon-Plage résonne des accents entraînants des musiques traditionnelles. À édition anniversaire, programmation exceptionnelle : **Carlos Nunez**, **Gabriel Yacoub**, **Soldat Louis**, **Merzhin**… Het Lindeboom 2011 vous propose ainsi des duos et trios inédits : Carlos Nunez sera accompagné de la Fraternelle des cornemuses du Centre et Gabriel Yacoub chantera avec Marie Sauvet, la Bergère, Gilles Servat, Ambrozjin et Ludo Vandeau.

Jeudi 21 à 20 h, les Belges de Follia XL donneront le la avec leurs compositions personnelles qui n'ont pas laissé indifférent le public du Het 2009. Des musiques tantôt sexy et entraînantes, tantôt promptes et rapides, d'inspiration occidentale et familière, comme orientale et mystérieuse. À 22 h, Carlos Nunez, le prince à la cornemuse, surnommé le « Jimmy Hendrix de la gaïta » (cornemuse de Galice), prendra le relais avec des compositions tirées des traditions galicienne, irlandaise ou bretonne.

Vendredi 22 à 20 h, les musiciens de Faubourg de Boignard précéderont Gabriel Yacoub qui montera sur scène à 22 h. Qu'elles soient originales ou traditionnelles, ses chansons se démarquent toujours par la finesse d'arrangements de quatuors à cordes et cornemuses.

Samedi 23, dès 14 h, Gabriel Lenoir, quant à lui, vous fera danser avec Shillelagh et Smitlap, accompagné lui aussi de la Fraternelle de cornemuses, des trente violonistes d'« Envoyez les violons » et de bien d'autres artistes. Startijenn impulsera ensuite du dynamisme avant le concert de Denez Prigent qui se produira aux côtés d'un chœur gallois de quarante-cinq voix et de la chanteuse hongroise Szilvia Bognár. Dimanche 24 enfin, Merzhin, Coriandre, Kadril et ses invités se succéderont à leur tour sur la scène, les très festifs Soldat Louis clôturant cette dixième édition.

Renseignements sur le site www.het-lindeboom.org.

Les grands rendez-vous - du 9 au 15 juillet et le 7 août

Un été en musique à Saint-Pol-sur-Mer

Shéryfa Luna, le 7 août.

La tradition musicale est forte à Saint-Pol-sur-Mer. École de musique, harmonie, orchestre d'accordéons, chorales, fanfares, formations de danse, de jazz…, comptent parmi les structures qui font vivre, tout au long de l'année, tous les styles de musique dans la commune. Maire et musicien, Christian Hutin intègre tout naturellement la musique dans les grands rendez-vous de l'été, tous gratuits, qui seront au nombre de cinq cette année. Le centre Romain-Rolland accueillera ainsi le samedi 9 juillet à 20 h30 les groupes d'Argentine et du Mexique dans le cadre du **Festival des folklores du monde** (ouverture des portes à 19 h45). Suivra le mercredi 13 juillet à 18 h30 une **promenade musicale** de l'harmonie batterie municipale de Saint-Pol-sur-Mer au départ du pont Gesquière, puis le concert gratuit programmé le jour de la fête nationale. Le groupe **Cock Robin** sera la tête d'affiche de ce grand rendez-vous du 14 juillet fixé à 18 h 30 avenue Maurice Berteaux, face au centre Romain-Rolland. Fondé dans les années 1980 aux États-Unis sous l'impulsion de Peter Kingsbery et d'Anna LaCazio, Cock Robin a triomphé en Europe avec des tubes tels « When your heart is weak », « The promise you made » ou encore « Just around the corner ». Il sera précédé sur scène par des étoiles montantes de la chanson - Anaïs Delva, Grégorie Deck, Julien Loko, Inna Modja… - dans le cadre d'un partenariat avec Delta FM. Un **feu d'artifice musical** sur le thème des carnavals du monde complétera ce temps fort de juillet le vendredi 15 à 23 h au stade BP. Le dimanche 7 août à 18 h30, ce sera au tour de **Sheryfa Luna** de se lancer à la conquête du public saint-polois avenue Maurice Berteaux, face au centre Romain-Rolland. Découverte en 2007 dans l'émission Popstars, elle s'est imposée comme l'une des plus grandes artistes européennes de R'nB en obtenant consécutivement deux titres n° 1 au top français. « Quelque part », « Il avait les mots » et « D'ici et d'ailleurs » comptent parmi les tubes de cette chanteuse qui a vendu plus d'un million de disques cette année.

Cock Robin, le 14 juillet.

Musique et livres

Des animations musicales sont offertes chaque dimanche matin à partir du 17 juillet par le Big Band Break in Live (renseignements sur les lieux de concert au 03 28 24 40 29), alors que la Bibliothèque hors les murs vous fera découvrir de nombreux livres les mercredi et vendredi de 15 h à 17 h au parc Prigent.

Mardi 12 juillet

▶ Initiation au kayak de mer - de 14 h à 16 h, base de voile de la Licorne (réservé aux 10-30 ans, gratuit, inscriptions obligatoires au 03 28 26 29 60).

Mercredi 13 juillet

▶ Tournoi de beach-volley - de 14 h à 18 h, plage face à la rue de Flandres.

▶ Initiation au char à voile - de 18 h 45 à 20 h 15, base de voile de la Licorne (réservé aux 8-30 ans, gratuit, inscriptions obligatoires au 03 28 26 29 60).

Jeudi 14 juillet

▶ Braderie de Malo-les-Bains - de 8 h à 18 h.

▶ Défilé des services de sécurité publique de Dunkerque à l'occasion de la fête nationale - 11 h 15, départ place Jean Bart.

▶ Tournoi de beach-volley - de 14 h à 18 h, plage face à la rue de Flandres.

▶ Bal aux lampions - 20 h, place de l'Yser.

▶ Démonstration de bolas - 21 h, parking face à la CCI.

▶ Audition - 22 h, carillon du beffroi.

▶ Feu d'artifice - 22 h 30, Môle 1.

Samedi 16 juillet

▶ Initiation à la pétanque - de 10 h à 12 h, boulodrome derrière la patinoire (gratuit, inscriptions au 03 28 26 29 60).

▶ Audition - 16 h, carillon du beffroi.

Dimanche 17 juillet

▶ Théâtre de plage « Toutes nos histoires : au boulot » par Les Barlock - 17 h, Petit Kursaal.

Lundi 18 juillet

▶ Baptêmes de plongée - de 18 h 30 à 21 h, piscine Paul-Asseman (gratuit, inscriptions obligatoires au 03 28 26 29 60).

▶ Soirée « Fun attitude » - 20 h, bowling.

LE JEUNE PUBLIC AU CINÉ

Studio 43, du lundi au vendredi à 14 h, samedi et dimanche à 15 h.

Pour les 3-6 ans

▶ Du 6 au 19 juillet
Moomin et la folle aventure de l'été de Maria Lindberg

▶ Du 27 juillet au 9 août
Capelito le champignon magique de Rodolfo Pastor

▶ Du 10 au 23 août
Le Criquet de Zdenek Miller

Pour les 6-8 ans

▶ Du 13 au 26 juillet
Deesmond et la créature du marais de Magnuss Carlson

▶ Du 13 au 26 juillet
Fantastic Mr. Fox de Wes Anderson

▶ Du 27 juillet au 16 août
Rio de Carlos Saldanha

Pour les 8-12 ans

▶ Jusqu'au 12 juillet
Rango de Gore Verbinski

▶ Du 3 au 23 août
Le Chat du rabbin de Joann Sfar et Antoine Delesvaux

▶ Du 17 au 30 août
Un été avec Coo de Keiichi Hara

Festival des folklores du monde - du 8 au 15 juillet

Des envies d'ailleurs

Surprenant d'authenticité, de couleur et de rythme, le 22e Festival des folklores du monde vous entraîne à la découverte des traditions festives des peuples du monde du 8 au 15 juillet. Cette année, onze pays - Argentine, Bali, Belgique, France, Kenya, Mexique, Mordovie, Pérou, Serbie, Slovaquie, province russe du Tchoukotka - présenteront leurs danses, musiques et chants traditionnels sur scène à Bray-Dunes ou dans l'une des treize villes partenaires de l'événement. À Dunkerque, vous pourrez notamment découvrir les groupes venus d'**Argentine**, de **Mordovie**, du **Tchoukotka**, du **Pérou** et de **Serbie**, qui déambuleront en costumes folkloriques dans les rues du centre-ville le samedi 9 juillet de 11 h à 12 h, puis sur la place du Centenaire à partir de 15 h. Le lendemain, l'association serbe Abravesic vous proposera un concert festif dans le kiosque de la place Turenne à 11 h avant de défiler l'après-midi sur la digue de Mer. Enfin, l'ensemble **Estampas du Mexique** vous plongera dans son univers coloré le dimanche 17 place Turenne de 11 h à 12 h, puis à 15 h sur la digue de Mer. Gratuit.

L'ensemble Estampas du Mexique

Le programme complet du festival est disponible à l'Office de tourisme de Bray-Dunes. Tél. 03 28 26 61 09.

Un pique-nique, une œuvre

Participer à un pique-nique dans le Jardin de sculptures tout en découvrant les secrets d'une œuvre d'art, tel est le menu proposé à tous les jeudis 7 juillet et 25 août de 12 h 30 à 13 h 45 au LAAC. Les œuvres présentées seront respectivement signées Arman (« Anchorage ») et Bernard Venet (« Deux arcs de 204° chacun »). Pour plus de confort, pensez à apporter votre chaise pliante ! Tarif : 4,50 €. Tél. 03 28 29 56 00.

Les Jeudis de Saint- Éloi, du 10 juillet au 31 août

À la croisée des cultures et des traditions

Récital franco-russe avec Vadim Piankov le 28 juillet à Malo.

Laurent Houque jouera aux côtés de Jean-Claude Dewaele le 21 juillet.

Juan Maria Pedrero à l'affiche le 18 août.

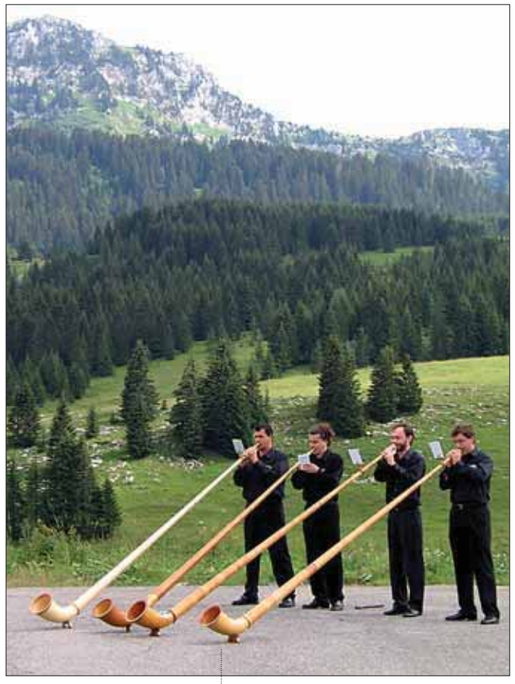

Le quatuor Ceux d'en haut avec ses cors des Alpes le 14 juillet à 20 h.

La musique celtique à l'honneur le 11 août avec Jean-Michel Veillon et Jaimie Mac Menemy.

Concerts, exposition, visites guidées, atelier vitrail…, les Jeudis de Saint-Éloi vous feront voir du pays tout en ramenant au bercail, le temps d'une soirée, deux Dunkerquois talentueux. L'ouverture sera grandiose le jeudi 14 juillet à 20 h avec les vocalistes et instrumentistes du **quatuor Ceux d'en haut** qui viendront de leur Savoie natale avec leurs impressionnants cors des Alpes. Leur concert sera suivi d'un récital de carillon, en prélude au feu d'artifice de la fête nationale. Ancien premier alto de l'Opéra de Paris, **Jean-Claude Dewaele** renouera avec sa ville natale le 21 juillet à 18 h 30 pour un concert partagé avec **Laurent Houque** autour des œuvres de Bach et de Mozart. Le 11 août à 20 h, Saint-Éloi accueillera un pilier de la musique celtique formé par le duo **Jean-Michel Veillon-Jaimie Mac Menemy**, avec en prime une rencontre inédite entre la bombarde bretonne et l'orgue joué par Benoît Pety. D'orgue, il en sera également question le 18 août à 20 h avec l'Espagnol **Juan Maria Pedrero** qui interprétera Juan Cabanilles, Franz Liszt, Jesus Guridi et José Garcia Roman. Deux rendez-vous « hors les murs » sont également programmés : le 28 juillet à 20 h à la mairie de Malo-les-Bains, le chanteur russe **Vadim Piankov** rendra un hommage bilingue aux poètes russes et français, ainsi qu'à Jacques Brel et Georges Brassens, tandis que l'église Sainte-Walburge de Furnes accueillera le 4 août une œuvre contemporaine de l'Irlandais **David Fennessy** avec **Kevin Bowyer** à l'orgue, accompagné des percussionnistes flamands Tom De Cock et Gerrit Nulens. Mais les Jeudis de Saint-Éloi, ce sera aussi l'exposition « La France au Patrimoine mondial » (du 10 juillet au 31 août), des auditions de carillon (les 21 juillet et 11 août à 19 h 15), un récital complet de carillon (le 18 août à 19 h), un atelier vitrail pour les 8-12 ans à la salle paroissiale rue des Chaudronniers (du 20 au 22 juillet et du 17 au 19 août de 15 h à 17 h), des animations musicales gratuites au parc Malo (les 20 et 27 juillet à 18 h 30) et des visites guidées proposées par les Amis de Saint-Éloi (le jeudi, du 21 juillet au 18 août à 14 h 30).

* Tarif des concerts : 6 € (gratuit pour les moins de 18 ans sauf le 18 août : 3 €) ; 8 € pour le concert du 4 août à Furnes (bus compris). Tél. 03 28 66 79 21. www.ville-dunkerque.fr, rubrique agenda culturel.

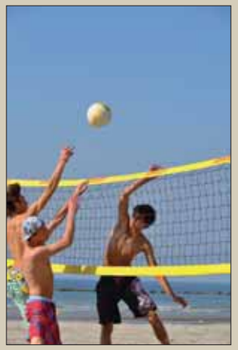

Mercredi 20 juillet
▶ Initiation à la jonglerie - de 14 h 30 à 17 h 30, mairie de Malo-les-Bains (réservé aux 8-30 ans, gratuit, inscriptions obligatoires au 03 28 26 29 60).
▶ Tournoi de beach-volley - de 14 h à 18 h, plage face à la rue de Flandres.

Jeudi 21 juillet
▶ Kid's Iron Tour Unicef - de 9 h à 18 h, place du Casino.
▶ Initiation à la jonglerie - de 14 h 30 à 17 h 30, mairie de Malo-les-Bains (réservé aux 8-30 ans, gratuit, inscriptions obligatoires au 03 28 26 29 60).
▶ Audition - 19 h 15, carillon du beffroi.

Vendredi 22 juillet
▶ Initiation à la jonglerie - de 14 h 30 à 17 h 30, mairie de Malo-les-Bains (réservé aux 8-30 ans, gratuit, inscriptions obligatoires au 03 28 26 29 60).

Samedi 23 juillet
▶ Initiation à la pétanque - de 10 h à 12 h, boulodrome derrière la patinoire (gratuit, inscriptions au 03 28 26 29 60).
▶ Journée « dancefloor » (jeux de musique, karaoké, danse sur consoles) - de 10 h à 19 h, salle du Méridien (réservé aux 8-30 ans).
▶ Audition - 16 h, carillon du beffroi.
▶ Concert « Les Super Klippers » - 17 h, parc de Malo-les-Bains.

Dimanche 24 juillet
▶ Tournoi de beach-volley - de 10 h 30 à 19 h, plage face à la rue de Flandres.
▶ Concert Swingin Partout - 11 h, place Turenne.
▶ Théâtre de plage « Brooklyn Boy » par Les Banlieues'Art - 17 h, Petit Kursaal.

Lundi 25 juillet
▶ Initiation à la caricature - de 10 h à 12 h, mairie de Malo-les-Bains (réservé aux 8-30 ans, gratuit, inscriptions obligatoires au 03 28 26 29 60).

Mardi 26 juillet
▶ Initiation à la caricature - de 10 h à 12 h, mairie de Malo-les-Bains (réservé aux 8-30 ans, gratuit, inscriptions obligatoires au 03 28 26 29 60).

Mercredi 27 juillet
▶ Initiation à la caricature - de 10 h à 12 h, mairie de Malo-les-Bains (réservé aux 8-30 ans, gratuit, inscriptions obligatoires au 03 28 26 29 60).
▶ Initiation au kayak en mer - de 14 h à 16 h, base de voile de la Licorne (réservé aux 10-30 ans, gratuit, inscriptions obligatoires au 03 28 26 29 60).
▶ Tournoi de beach-volley - de 14 h à 18 h, plage face à la rue de Flandres.

Dunkerque Magazine - N°220 - Juillet/Août 2011

Musée des Beaux-Arts - à partir du 3 juillet

Le «Collier de perles» d'Honoré d'O

Voie de secours

1- L'eau douce salée (ou sucrée).

2- Balle de pistolet, c'est une belle histoire pour le journaliste.

Le musée des Beaux-Arts présente la première étude artistique menée sur le territoire dunkerquois dans le cadre du programme Opener. **« Collier de perles »** par l'artiste belge Honoré d'O nourrit la réflexion sur le Dunkerque d'aujourd'hui et de demain. Il a jeté son dévolu sur le **canal exutoire** qui collecte les eaux de la Flandre intérieure pour les mener jusqu'à la mer, tout en scindant la ville en deux parties. Son étude en cours, fruit d'un travail de plusieurs mois, envisage que les rives du canal pourraient accueillir, sous la forme d'un « collier de perles » de 6 kilomètres, un **parcours artistique**, poétique et ludique à faire seul ou en famille. Honoré d'O imagine ici un passage piéton flottant pour rejoindre la rive opposée, conviant à une **promenade fantasmée** sur l'eau ; là il invite à observer le paysage alentour, à nous laisser emporter par notre imagination, à ôter toutes les barrières de l'esprit pour lui permettre d'explorer des contrées inconnues. Chaque perle offrira **une station** au promeneur. La collection en comptera une trentaine, dont une partie sera en réserve au LAAC, de façon à moduler le parcours chaque année. En attendant, l'artiste vous donne rendez-vous le samedi 2 juillet à 16 h 30 à la salle polyvalente des Glacis pour une présentation de l'étude, suivie d'une **balade** en sa compagnie jusqu'au musée des Beaux-Arts où le vernissage est programmé à 18 h.

Ouvert tous les jours, sauf le mardi, place du Général de Gaulle de 10 h à 12 h 15 et de 14 h à 18 h. Fermé le 15 août. Entrée gratuite les 3 juillet, 7 août et 4 septembre. Tél. 03 28 59 21 65.

Les années 68 au LAAC

C'est une véritable plongée dans le tumulte politique, social et économique des années 1960 que vous propose le Lieu d'art et action contemporaine. Le parcours de l'exposition vous mènera aux événements de mai 1968, à la guerre du Vietnam, à la révolution culturelle chinoise…
L'essor de la société de consommation, l'émancipation de la femme et la conquête de l'espace sont également mis en perspective par les collections du musée enrichies de prêts extérieurs. Des visites commentées pour les adultes jumelées à des ateliers-visites enfants sont proposées les dimanches 17 et 31 juillet, ainsi que le dimanche 21 août à 15 h.
Ouvert tous les jours, sauf le lundi, au Jardin de sculptures de 10 h à 12 h 15 et de 14 h à 18 h. Nocturne les jeudis 21 juillet et 18 août jusqu'à 20 h 30. Entrée gratuite les 3 juillet, 7 août et 4 septembre. Tél. 03 28 29 56 00.

La fête nationale au stade

Le 14 Juillet sera célébré au stade de football Albert-Benoît à l'initiative de la commune et de l'association Ville en Fête. Figurent notamment au programme des festivités : manège pour enfants et jeux d'agilité, démonstration du club canin (12 h), pique-nique géant avec animation musicale (12 h 30), concours de pétanque et de belote (14 h) et récital spécial Mike Brant par Claude Arena (15 h). Gratuit et ouvert à tous.

Zoo de Fort-Mardyck - jusqu'au 31 août

Mammifères marins et grands singes

Le parc zoologique de Fort-Mardyck présente deux expositions cet été. La première « Les **mammifères marins** du littoral Nord-Pas-de-Calais » est proposée par l'équipe pédagogique du zoo en relation avec l'association Oceamm. Elle fait le point, à travers des photographies et des panneaux d'information, sur les espèces qui croisent au large de nos côtes, ainsi que sur les menaces qui pèsent sur elles. La seconde exposition nous sensibilise au devenir des **grands singes** dans le cadre d'une campagne menée au niveau international par l'association EAZA (European Association of Zoo and Aquarium). À ce titre, des **ateliers découverte** sont proposés aux enfants chaque jeudi, sauf le 14 juillet, de 14 h à 17 h (inscriptions gratuites sur place le jour même). Rappelons que le parc zoologique, riche de 170 animaux, est ouvert 7 jours sur 7 de 10 h à 18 h. Des kits de jeux sont mis gratuitement à la disposition des 4-12 ans pour leur faire découvrir le parc de manière encore plus ludique.

Tarif : 3 € (adultes) - 1,50 € (enfants) - 7 € (2 adultes et 2 enfants), 3,50 € (1 adulte et 1 enfant), 8,50 € (famille nombreuse). Tél. 03 28 27 26 24.

Les ateliers des vacances au musée des Beaux-Arts et au LAAC

4-6 ans

▶ Faits et gestes
Autour de l'exposition Corps α corps, du 6 au 8 juillet de 14 h 30 à 16 h au musée des Beaux-Arts. Tarif : 18 €.

▶ La boîte à outils
Pour développer son imaginaire en créant des objets délirants, du 27 au 29 juillet et du 24 au 26 août de 14 h 30 à 16 h au LAAC. Tarif : 18 €.

▶ Pas à pas
Autour de l'œuvre « Appel Circus » de Karel Appel, les 4 et 5 août de 14 h 30 à 16 h au LAAC. Tarif : 12 €.

6-12 ans

▶ Appel Circus
Autour de l'œuvre « Appel Circus » de Karel Appel, les 12 et 13 juillet de 14 h 30 à 16 h 30 au LAAC. Tarif : 12 €.

▶ Un musée, pour quoi faire ?
Pour imaginer le musée idéal, du 19 au 22 juillet et du 9 au 12 août de 14 h 30 à 16 h 30 au LAAC. Tarif : 20 €.

▶ Mon corps est une sculpture
Pour créer une sculpture vivante, du 17 au 19 août de 14 h 30 à 16 h 30 au LAAC. Tarif : 18 €.

Informations et réservations au 03 28 58 10 10.

Jeudi 28 juillet

▶ Initiation à la caricature - de 10 h à 12 h, mairie de Malo-les-Bains (réservé aux 8-30 ans, gratuit, inscriptions obligatoires au 03 28 26 29 60).

▶ Initiation au mountainboard - de 17 h à 19 h, kitepark (gratuit, inscriptions obligatoires au 03 28 26 29 60, âge maximum : 30 ans, poids minimum : 40 kg).

Samedi 30 juillet

▶ Initiation à la pétanque - de 10 h à 12 h, boulodrome derrière la patinoire (gratuit, inscriptions au 03 28 26 29 60).

▶ Concert Zap Doo Hap - 15 h, parade sur la digue de Mer.

▶ Concert « Moon» - 17 h, parc de Malo-les-Bains.

▶ Scènes d'été - de 18 h à 23 h, digue de Mer.

Scènes d'été

L'association Tout en scène s'est jointe à l'UCAM pour proposer la 4e édition des Scènes d'été, le samedi 30 juillet. Dès 18 h, jongleurs, comédiens et autres percussionnistes déambuleront sur la digue, tandis qu'une vingtaine de commerçants proposeront des soirées à thème. Entrée libre. www.toutenscene.com.

Corps α corps

Découvrez les collections du musée des Beaux-Arts autour de la thématique du corps. Peintures, sculptures, photographies et objets ethnographiques vous invitent à vous questionner… Des visites adultes et enfants sont organisées les dimanches 10 et 24 juillet, 14 et 28 août, et 4 septembre à 15 h. Tél. 03 28 59 21 65.

Dimanche 31 juillet

▶ Concert Zap Doo Hap - 11 h, place Turenne - 15 h, parade sur la digue de Mer.

▶ Visite accompagnée adultes et atelier-visite enfants découverte de l'exposition « Les années 68 » - 15 h, LAAC.

▶ Théâtre de plage « 3 filles pour 2 types » par la Comédie Philippoise - 17 h, Petit Kursaal.

Dansez l'été - du 1er au 7 août

Un été pour apprendre à danser

Le temps fort estival « Dansez l'été ! » est de retour du 1er au 7 août pour une nouvelle édition. Cette année, vous aurez l'occasion d'apprendre, de pratiquer et de découvrir la danse sous diverses formes. Trois ateliers de pratique* seront ainsi proposés aux enfants à partir de 8 ans ainsi qu'aux débutants et aux initiés de plus de 15 ans. Encadrés par des artistes de renom, vous pourrez dès lors vous essayer à la danse modern'jazz avec Inès Vandamme, à la danse contemporaine avec Richard Pauliac ou encore à la danse néo-classique avec Anne-Céline Pic-Savary. Outre ces ateliers de pratique, diverses animations seront mises en place tout au long de la semaine. Un bal de tango argentin sera programmé le mercredi 3 août de 19 h à 21 h à la mairie de Malo-les-Bains, où les associations Tango Del Mar et Tango Majuscule Dunkerque vous guideront dans cette danse de couple.

La compagnie Tapis Noir proposera par ailleurs aux enfants à partir de 3 ans le spectacle « À fond la gomme ! » le vendredi 5 à 16 h à la bibliothèque des Sables. Enfin, le grand bal-concert latino de clôture de « Dansez l'été ! », en partenariat avec le Festival de la Mouette Rieuse, aura lieu le dimanche 7 août à 19 h place du Centenaire avec le groupe parisien La Contra Banda et les danseurs latinos de Rythm'n'Style.

Pratique
Inscriptions aux ateliers du 1er au 29 juillet, du lundi au vendredi de 10 h à 11 h 30 et de 14 h à 16 h à la direction de la culture, 54 quai des Hollandais. Tél. 03 28 26 29 31.
Tarif : gratuit pour les enfants de 8 à 15 ans (pré-inscriptions obligatoires) ;
2 cours : 10 € ;
4 cours : 15 € ;
6 cours : 20 €.
À noter que les ateliers de pratique ont lieu aux Stades de Flandres, deux jours par discipline.

Bibliothèque des Sables - le vendredi à 16 h

Des spectacles pour les enfants dès 3 ans

La conteuse Mélanie Motte entraînera les enfants dans le secret de l'eau le vendredi 12 août.

*Les spectacles ont lieu si le temps le permet devant la bibliothèque des Sables. Un repli dans la salle Reuze du Kursaal est prévu en cas d'intempéries. Gratuit.

Contes musicaux, lectures et théâtre se succéderont tout l'été chaque vendredi à partir de 16 h, devant la bibliothèque des Sables*. Mises en place par le Réseau des bibliothèques, ces animations gratuites débuteront le 8 juillet avec l'association **La Clé** qui emmènera petits et grands en voyage de Madagascar à l'île de La Réunion. Le 15, **Laure Chailloux**, accompagnée de son accordéon diatonique, plongera le public dans un monde imaginaire. La **Compagnie Articho** proposera quant à elle le 22 juillet un spectacle autour de la différence. Elle sera suivie le 29 par **Sandrine Gniady** et **Vincent Brusel** qui raconteront quelques contes salés d'ici et d'ailleurs. **La compagnie de danse Tapis Noir** proposera le 5 août un spectacle de danse. Le 12, la conteuse **Mélancolie Motte** entraînera les enfants dans les secrets de l'eau, tandis que la **compagnie Okalli** s'interrogera le 19 sur l'action de l'homme sur la nature. Enfin, ne manquez pas le conte musical proposé par **Kaï Dina** le 26, l'occasion de découvrir des chants et des instruments traditionnels africains.

Un espace dédié aux jeux de société

Outre les spectacles, la bibliothèque des Sables accueille cet été l'association **Cérébrum** qui animera un espace ludothèque tous les jours de 14 h à 18 h 30. Enfants et adultes se retrouveront pour partager un moment convivial autour de jeux de stratégie (Abalone, Puissance 4…), de logique (Rush Hour, Katamino…) ou encore d'observation (Lynx, Roule Cocotte…). À noter qu'une initiation aux jeux flamands est proposée le samedi 9 juillet à partir de 14 h ainsi qu'au jeu de cartes grandeur nature Dixit le samedi 27 août à 14 h.

Pratique
La bibliothèque des Sables est ouverte 7 jours sur 7 de 14 h à 18 h 30 place du Centenaire. Vous pouvez lire sur place ou emprunter des ouvrages à raison

de trois livres ou quatre revues pour une durée de trois semaines.
L'inscription est gratuite sur simple présentation d'une pièce d'identité.

Horaires des bibliothèques
Rosendaël : mardi, mercredi, vendredi et samedi de 14 h à 18 h.
Malo-les-Bains : du mardi au jeudi ainsi que le samedi de 9 h à 12 h.
Petite-Synthe : mardi et mercredi de 9 h à 12 h et de 14 h à 18 h ; jeudi et samedi de 9 h à 12 h.
Basse Ville : du mardi au vendredi de 14 h à 18 h et le samedi de 14 h à 17 h.
Dunkerque-Centre : mardi, jeudi et vendredi de 14 h à 18 h, mercredi de 9 h 30 à 18 h et samedi de 9 h 30 à 17 h.
Renseignements : Réseau des bibliothèques de Dunkerque, 4 rue Benjamin Morel, tél. 03 28 65 84 70.

PLUS D'EXPOS...

Musée aquariophile
Les coquillages de la mer du Nord

Office de tourisme Plage
▶ Jusqu'au 17 juillet
Peintures acryliques abstraites de Delphine Rivet
▶ Du 18 juillet au 3 août
Photos de plages du Nord de Régis David
▶ Du 4 au 25 août
Peintures acryliques abstraites d'Édith Baude

▶ Du 26 août au 25 septembre
« Made in India » (collages et peintures) de Claude Tourneur

AOÛT

Mercredi 3 août
▶ Tournoi de beach-volley - de 14 h à 18 h, plage face à la rue de Flandres.

Jeudi 4 août
▶ Initiation au char à voile - de 8 h 30 à 10 h 30, base de voile de la Licorne (réservé aux 8-30 ans, gratuit, inscriptions obligatoires au 03 28 26 29 60).

Samedi 6 août
▶ Audition - 16 h, carillon du beffroi.

Dimanche 7 août
▶ Visite accompagnée adultes et atelier-visite enfants « Découverte du Jardin de sculptures » - 15 h, LAAC.

Mardi 9 août
▶ Baptêmes de plongée - de 18 h 30 à 21 h, piscine Paul-Asseman (gratuit, inscriptions obligatoires au 03 28 26 29 60).

Mercredi 10 août
▶ Atelier mode couture et tricot - de 9 h à 12 h, école Kléber (réservé aux 8-30 ans, gratuit, inscriptions obligatoires au 03 28 26 29 60).
▶ Tournoi de beach-volley - de 14 h à 18 h, plage face à la rue de Flandres.

Jeudi 11 août
▶ Atelier mode couture et tricot - de 9 h à 12 h, école Kléber (réservé aux 8-30 ans, gratuit, inscriptions obligatoires au 03 28 26 29 60).

▶ Initiation au kayak en mer - de 14 h à 16 h, base de voile de la Licorne (réservé aux 10-30 ans, gratuit, inscriptions obligatoires au 03 28 26 29 60).
▶ Initiation à la magie - de 14 h à 16 h, mairie de Malo-les-Bains (réservé aux 8-30 ans, gratuit, inscriptions obligatoires au 03 28 26 29 60).
▶ Audition - 19 h 15, carillon du beffroi.

Vendredi 12 août
▶ Initiation à la magie - de 14 h à 16 h, mairie de Malo-les-Bains (réservé aux 8-30 ans, gratuit, inscriptions obligatoires au 03 28 26 29 60).

Musée portuaire - du 1er juillet au 25 septembre

Sur les traces du commerce maritime en mer du Nord

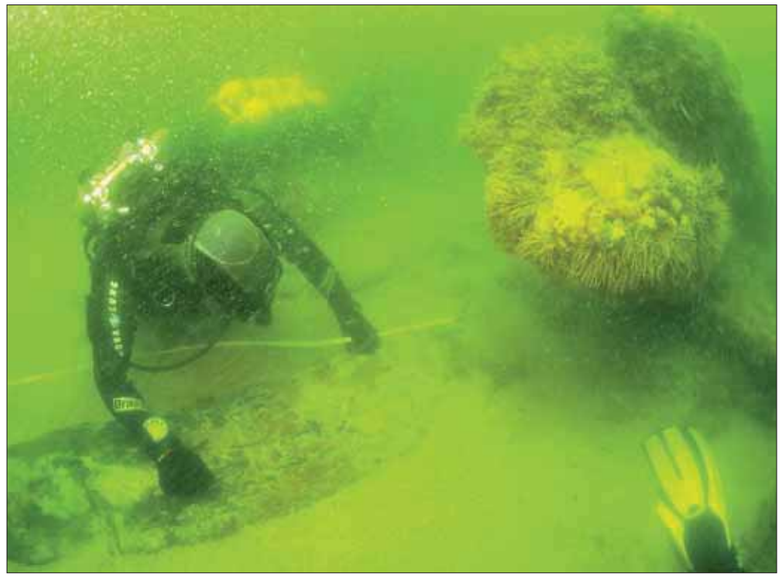

Sablier provenant de l'épave du vaisseau Stirling Castle. XVIIIe siècle. Collection de la société archéologique du Thanet.

Médaille de Venus extraite de l'épave du Vlakte van de Raan. XVIe siècle. MAS, Anvers.

Détail du modèle du Vive Zierikzee, pinasse de la VOC. XVIIe siècle. Musée maritime de Flessingue.

Boite à poids issue de l'épave du Vlakte van de Raan. XVIe siècle. MAS, Anvers.

Chapeau de cuir, pipe, peigne et chaussure trouvés dans l'épave du vaisseau Stirling Castle. XVIIIe siècle. Collection de la société archéologique du Thanet.

Témoin d'une époque où se croisaient navires de cabotage et puissants vaisseaux en partance pour les Indes ou les Amériques, la mer du Nord recèle de bien belles surprises dans ses profondeurs. Souvent découvertes de manière fortuite par des plongeurs amateurs ou longtemps recherchées par des équipes d'archéologues, les épaves des navires d'ici et d'ailleurs permettent de retracer pas à pas l'histoire du commerce maritime mondial du XVIe au XVIIIe siècle en mer du Nord…

Conçue comme une **enquête archéologique**, l'exposition du Musée portuaire nous invite ainsi à partir à la recherche de ces trésors mis à jour lors de fouilles subaquatiques menées au large de Zeebrugge, Nieuport, Flessingue et Ramsgate. À travers l'analyse des objets contenus dans cinq précieuses épaves - un caboteur néerlandais le « 't Vliegend Hart », un caboteur de Zeebrugge, deux navires de la Compagnie des Indes, le « Buiten Ratel » et le « Rooswijk », et un vaisseau de la Royal Navy, le « Stirling Castle » -, le public découvre au fil de la visite des indices sur la vie quotidienne de l'époque. Pièces d'armement, bourse de soie, chapeau de cuir, mais aussi une verseuse à sable ou encore des robinets, une boîte à poids, des chandeliers…, au total ce sont ainsi plus d'une centaine d'objets qui fournissent de précieux renseignements sur ce commerce maritime très actif. Ces remarquables objets, complétés par des cartes, des tableaux, des films et des modèles réduits en provenance de la Bibliothèque nationale de France, du musée national de la Marine de Paris, du nouveau musée d'Anvers et des musées maritimes de Flessingue et de Ramsgate, permettront aux visiteurs de découvrir le rôle majeur joué tour à tour par les cités d'Anvers, de Dunkerque, de Londres et d'Amsterdam.

Pratique

◆ Musée à quai : tous les jours de 10 h à 18 h. Fermé le mardi.
◆ Musée à flot : visite du trois-mâts « Duchesse-Anne » tous les jours à 14 h 30, 15 h 30 et 16 h 30.
◆ Visite du bateau-feu « Sandettie » les lundi, mercredi et vendredi à 16 h 30.
◆ Visite de la péniche « Guilde » les mardi et jeudi à 16 h 30.
Tarif : de 3 € à 12,50 €. Possibilité de tarif enfant, de forfait famille, et de billets couplés valables une semaine.

MJC de Rosendaël - du 8 au 28 juillet

La Mouette et le Papillon…

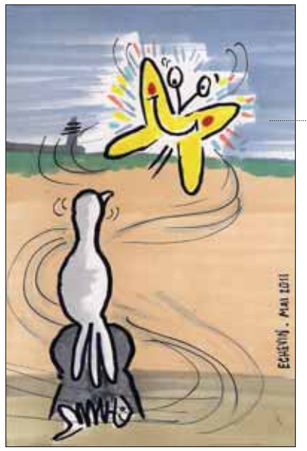

Pierre Echevin porte un regard touchant et décalé sur le handicap.

« Rien de surprenant de rencontrer une mouette et un papillon dans une région où la mer et la terre se partagent le territoire. Par contre, l'acceptation de la différence n'est pas chose évidente chez l'être humain… » Dans le cadre du cinquantième anniversaire de l'association des Papillons Blancs de Dunkerque qui vient en aide aux personnes déficientes mentales, le dessinateur Pierre Echevin vous convie à une exposition inédite et originale, « La Mouette et le Papillon ». S'appuyant sur sa double casquette de dessinateur et d'éducateur au sein de l'association des Papillons Blancs, le père de Kathy la mouette pose un regard décalé et humoristique sur le handicap. Il propose ainsi une trentaine de dessins pour changer de regard sur les personnes handicapées. « J'ai voulu pointer nos contradictions, nos paradoxes et notre mauvaise perception du handicap et de la différence en général à travers des dessins qui vous questionnent, vous interpellent dans vos représentations et vous donnent envie de débattre entre vous… Tout comme ce papillon qui surgit de l'eau et cette mouette gentiment déjantée, nous sommes faits pour nous rencontrer, nous accepter et rire ensemble malgré nos différences… »

À découvrir jusqu'au 28 juillet à la MJC de Rosendaël. Entrée libre.

Samedi 13 août
▶ Initiation à la pétanque - de 10 h à 12 h, boulodrome derrière la patinoire (gratuit, inscriptions au 03 28 26 29 60).
▶ Tournoi de beach-volley - de 14 h à 18 h, plage face à la rue de Flandres.
▶ Audition - 16 h, carillon du beffroi.

Dimanche 14 août
▶ Concert Jeanzibart - 11 h, place Turenne.
▶ Tournoi de beach-volley - de 10 h 30 à 19 h, plage face à la rue de Flandres.

Lundi 15 août
▶ Braderie de Dunkerque - de 8 h à 18 h.
▶ Concert - 13 h 30, carillon du beffroi.
▶ Bénédiction de la mer - 16 h, départ de la Petite Chapelle.

Mardi 16 août
▶ Baptêmes de plongée - de 18 h 30 à 21 h, piscine Paul-Asseman (gratuit, inscriptions obligatoires au 03 28 26 29 60).

Mercredi 17 août
▶ Atelier mode couture et tricot - de 9 h à 12 h, école Kléber (réservé aux 8-30 ans, gratuit, inscriptions obligatoires au 03 28 26 29 60).
▶ Initiation au mountainboard - de 10 h à 12 h, kitepark (gratuit, inscriptions obligatoires au 03 28 26 29 60, âge maximum : 30 ans, poids minimum : 40 kg).
▶ Initiation au kayak en mer - de 16 h à 18 h, base de voile de la Licorne (réservé aux 10-30 ans, gratuit, inscriptions obligatoires au 03 28 26 29 60).

Les ateliers du Musée portuaire
Réservations obligatoires au 03 28 63 33 39.

▶ Le port en pédalo
Découvrez les bassins dunkerquois chaque vendredi de 16 h à 17 h. Visites originales organisées par le Syndicat intercommunal des Dunes de Flandre et le Musée portuaire. Tarif : 5 €.

▶ Goûters lectures
Proposés aux enfants chaque mercredi de 14 h 30 à 16 h à bord du « Duchesse-Anne ». Tarif : 5 €.

▶ Ateliers ludiques de l'été
Découvrir l'ensemble des bateaux du musée à flot (le trois-mâts « Duchesse-Anne », le bateau-feu « Sandettie » et la péniche « Guilde »), tel est le contenu de ces ateliers qui s'adressent aux 8-12 ans du 11 au 13 juillet et du 17 au 19 août.
Tarif : 18 € pour les trois matinées.

Jeudi 18 août
▶ Atelier mode couture et tricot - de 9 h à 12 h, école Kléber (réservé aux 8-30 ans, gratuit, inscriptions obligatoires au 03 28 26 29 60).

Vendredi 19 août
▶ Cinéma en plein air - à la tombée de la nuit, parking de la Concorde à Petite-Synthe.

Samedi 20 août
▶ Initiation à la pétanque - de 10 h à 12 h, boulodrome derrière la patinoire (gratuit, inscriptions au 03 28 26 29 60).
▶ Audition - 16 h, carillon du beffroi.
▶ Concert « 2 vive voix » - 17 h, parc de Malo-les-Bains.

Dimanche 21 août
▶ Théâtre de plage « Histoires d'humour » par Théâdra - 17 h, Petit Kursaal.
▶ Concert Jour de Fête - 11 h, place Turenne - 15 h, déambulatoire digue de Mer.

Festival de la Mouette Rieuse - 6 et 7 août

Cirque, poésie, merveilleux, le rire dans tous ses états digue de Mer !

« Hep les mobiles » ou quand les techniciens municipaux entrent en scène.

Le couple détonnant du Magic Cooker 13.

« Cliffhanger », le spectacle muet de la compagnie Bash Street Theatre.

« Épopée », l'histoire du théâtre par la compagnie Adada.

Géantes, les marionnettes de la compagnie Le Caramentran !

Douze compagnies de théâtre de rue pour deux jours de partage et d'émotion sur la digue de Mer et la place du Centenaire à Malo-les-Bains. La direction de l'animation de la ville de Dunkerque vous a une nouvelle fois concocté un savant mélange pour un week-end familial entre exploits circassiens, poésie, émotion, loufoquerie ou chanson. Qu'ils soient fixes ou déambulatoires, les spectacles proposés vous promettent une immersion en terre de bonne humeur. Clou de cette programmation 2011 à l'éclectisme plus affirmé que jamais, le show de la compagnie Comic French Prod « Drôles de mecs » donné le samedi 6 en nocturne (lire page 6). À vos zygomatiques, prêts, riez !

« Magic Cooker 13 »
par Magic Cooker 13

Enfin l'appareil culinaire dont nous rêvions ! 13 minutes seulement pour concocter un dîner aux chandelles. Lui : dix ans pour mettre au point sa machine dont c'est la première démonstration en public. Crispé donc, très crispé… Elle : fière de son inventeur de mari, entière et enthousiaste, très enthousiaste… Dans la plus pure tradition des bonimenteurs, Magic Cooker 13 est un subtil mélange de bluff et de sincérité.

30 minutes - fixe.

« Les Marionnettes Géantes »
par la compagnie Le Caramentran

Hautes de quatre à cinq mètres, ces marionnettes géantes déambulent sur la digue, conférant une nouvelle perspective à la promenade. La magie opère pour peu que chacun accepte de replonger en enfance.

45 minutes - déambulatoire.

« Grandeur Nature, la grande parade » par la compagnie Les Enjoliveurs

Derrière Mirabelle la coccinelle et Lulu la tortue magique, ils sont six musicomédiens et deux échassiers acrobates à parader dans une ambiance sonore 100 % colorée et festive !

60 minutes - déambulatoire.

« Shake, Shake, Shake »
par la compagnie Paki Paya

Pour secouer, ça va secouer ! Du cirque, de la voltige et beaucoup d'adrénaline pour ces deux acrobates hors pair qui vont emmènent dans un spectacle d'air-rock and roll. Un numéro qui combine les techniques de cadre aérien et de mât chinois dans une forme unique et originale.

50 minutes - fixe.

« Cliffhanger »
du Bash Street Theatre

Un film muet dans la réalité… avec des bâtiments qui s'écroulent, de l'illusion, de l'humour tarte à la crème, le tout sur les notes d'un piano narrateur. Dans le plus pur style des histoires sans paroles, « Cliffhanger » raconte les mésaventures d'un garçon de café romantique entraîné dans une évasion de prison…

50 minutes - fixe.

« Formidable » par la compagnie Cirque du Bout du Monde

De la jonglerie comme vous n'en avez jamais vu ! Des Égyptiens aux contemporains, l'artiste rend hommage à cet art majeur avec cuillères, clubs de golf, queues de billard, verres, tables, cigarettes… Indémodable !

45 minutes - fixe.

Le programme

Samedi 6 août

◆ Place du Centenaire
15 h et 16 h 50 : compagnie Le Caramantran.
15 h 15 : compagnie Cirq'ulation Locale.
16 h : compagnie Nezdames et Nezsieurs.
17 h : compagnie Paki Paya.
18 h : compagnie Adada.
21 h 30 : compagnie Comic French Prod.

◆ Bray-Dunes
15 h et 17 h : compagnie Les Enjoliveurs.
16 h : compagnie Cirque du Bout du Monde.

Dimanche 7 août

◆ Place du Centenaire
11 h : compagnie Cirque du Bout du Monde.
15 h et 17 h : compagnie Les Enjoliveurs.
15 h 15 : compagnie Joe Sature et ses Joyeux Osselets.
16 h 15 : compagnie Cirq'ulation Locale
18 h 15 : Bash Street Theatre.
19 h 10 : La Contra Banda.

◆ Bray-Dunes
15 h et 16 h 45 : compagnie Le Caramentran.
16 h : Magic Cooker 13.

Lundi 22 août
▶ Initiation à la jonglerie - de 14 h 30 à 16 h 30, mairie de Malo-les-Bains (réservé aux 8-30 ans, gratuit, inscriptions obligatoires au 03 28 26 29 60).

Mardi 23 août
▶ Initiation à la jonglerie - de 14 h 30 à 16 h 30, mairie de Malo-les-Bains (réservé aux 8-30 ans, gratuit, inscriptions obligatoires au 03 28 26 29 60).

Mercredi 24 août
▶ Atelier mode couture et tricot - de 9 h à 12 h, école Kléber (réservé aux 8-30 ans, gratuit, inscriptions obligatoires au 03 28 26 29 60).
▶ Initiation à la jonglerie - de 14 h 30 à 16 h 30, mairie de Malo-les-Bains (réservé aux 8-30 ans, gratuit, inscriptions obligatoires au 03 28 26 29 60).

Jeudi 25 août
▶ Atelier mode couture et tricot - de 9 h à 12 h, école Kléber (réservé aux 8-30 ans, gratuit, inscriptions obligatoires au 03 28 26 29 60).
▶ Initiation au char à voile - de 16 h 15 à 18 h 15 - base de voile de la Licorne (réservé aux 8-30 ans, gratuit, inscriptions obligatoires au 03 28 26 29 60).

Samedi 27 août
▶ Initiation à la pétanque - de 10 h à 12 h, boulodrome derrière la patinoire (gratuit, inscriptions au 03 28 26 29 60).
▶ Tournoi de beach-volley - de 14 h à 18 h, plage face à la rue de Flandres.
▶ Audition - 16 h, carillon du beffroi.
▶ Concert « Les Cht'Irlandais » - 17 h, parc de Malo-les-Bains.
▶ Démonstration de bolas - 21 h, place du Centenaire.

Du 27 août au 7 septembre
▶ Ducasse de Rosendaël, place des Martyrs de la Résistance.

Dimanche 28 août
▶ Pique-nique automobile - 12 h, LAAC.

▶ Circuit du port, 68e édition - 9 h 30 course cycliste cadets - 14 h 30 course cycliste sur route élites, quai de la Citadelle en face du Musée portuaire.

▶ Concert Cafés Renversés - de 11 h à 12 h, place Turenne - 15 h, place du Centenaire.
▶ Théâtre de plage « Je suis une sainte, mais je me soigne » par la Compagnie du Printemps - 17 h, Petit Kursaal.

Du 28 au 31 août
▶ Stage de judo - 10 h, lycée Jean-Bart.

L'esprit de l'été

Nos quartiers d'été

L'opération Nos quartiers d'été fera escale le samedi 27 août à Petite-Synthe, aux abords de la maison de quartier rue de la Ferme. Au programme de la journée : barbecue, stands de jeux, spectacle sur le thème du Brésil offert par les enfants du centre de loisirs, ainsi qu'une brocante proposée de 6 h à 17 h 30 par l'Association des habitants (tarif : 3 €, inscriptions le mercredi jusqu'au 24 août à la maison de quartier, tél. 03 66 61 71 50 ou 03 61 38 78 72).

Samedi 3 septembre
▶ Le Kruysbellaert, hier, aujourd'hui et demain - 15 h, la Concorde (Petite-Synthe). Forum, conférences et tables rondes organisés par Hispasec.

Dimanche 4 septembre
▶ Brocante du Méridien - de 8 h à 18 h - parking du centre commercial.

Découvertes

Nature

Escapade au parc naturel du Romelaëre

Le Romalaëre abrite non seulement des iris d'eau mais aussi de multiples nénuphars, des roseaux, et toute une variété de plantes aquatiques exceptionnelles.

Accessible aux personnes à mobilité réduite, le sentier de bois serpente dans le marais.

Située au coeur du marais audomarois, la réserve naturelle nationale du Romelaëre s'étend sur une centaine d'hectares d'eau et de terre.

Prairies humides, bois tourbeux, plan d'eau, mares, tourbières et bas-marais se succèdent aux yeux des visiteurs.

Havre de biodiversité au cœur du marais audomarois, la réserve naturelle nationale du Romelaëre constitue un petit bout de paradis pour les amoureux de la nature. Situé sur les communes de Saint-Omer et de Nieurlet, ce site d'exception s'étend sur 108 hectares d'eau et de terre sur les 3 600 hectares que compte le marais.

Édifiée sur d'anciennes tourbières dont l'exploitation, principalement au XIXe siècle, a donné naissance aux différents plans d'eau du site, la réserve héberge aujourd'hui une faune et une flore d'une grande richesse.

La promenade d'environ 4,5 kilomètres (comptez 1 heure 40 de marche) débute devant la Maison du Romelaëre. N'hésitez pas à franchir la porte de ce lieu dans lequel vous trouverez de nombreuses informations sur la gestion du site par le Syndicat mixte Eden 62. Le sentier de découverte vous conduit ensuite à proximité du jardin pédagogique du Romelaëre. Dans cet espace aménagé, différents jeux permettent aux enfants d'appréhender les espèces de la réserve et leur habitat. Ne manquez pas notamment la ruche équipée d'une vitre en plexiglas idéale pour observer les abeilles. La balade se poursuit dans la réserve naturelle nationale. Prairies humides, bois tourbeux, plans d'eau, mares, tourbières et bas marais se succèdent sous les yeux des visiteurs. Dans ce décor calme et paisible, il n'est pas rare de croiser quelques animaux… 215 espèces d'oiseaux sont recensées ici, dont le butor étoilé, la rousserolle effarvatte, le busard des roseaux ou encore le grèbe huppé. Site majeur pour la nidification de certaines familles d'oiseaux menacées sur le plan régional ou national, comme le blongios nain, le Romelaëre sert aussi de relais dans le centre de la région Nord - Pas-de-Calais pour un grand nombre d'oiseaux migrateurs qui ne trouvent pas de telles haltes entre la Mare à goriaux (Nord) et la mer du Nord.

Royaume de la grenouille verte et des plantes aquatiques, le site regorge également de nénuphars, d'iris d'eau et de saules têtards, et compte plus de 400 variétés de champignons. 26 espèces de poissons, des milliers d'insectes et quelques rongeurs ont aussi élu domicile dans cet espace naturel sensible. En poursuivant la visite, vous découvrirez un peu plus loin l'observatoire de la Pointe à briquin. Point stratégique pour l'observation de la vie des oiseaux de l'étang, cet équipement permet aux ornithologues amateurs de suivre facilement le cycle de vie d'une espèce : parade, couvaison, élevage des jeunes… Vous pourrez découvrir en toute discrétion la colonie de grands cormorans installée à proximité de l'observatoire.

Terminez la promenade en empruntant le bac à chaînes. Utilisé traditionnellement dans le marais audomarois comme moyen de transport des personnes d'une berge à l'autre, cette petite embarcation de forme rectangulaire en bois fera le bonheur des enfants avides d'aventure… Enfin, vous ne manquerez certainement pas le concert des grenouilles vertes et le ballet aérien des libellules qui vous accompagneront jusqu'à la fin du parcours.

Pratique

La réserve naturelle du Romelaëre est ouverte tous les jours de 8 h à 20 h. Elle est accessible aux personnes à mobilité réduite ainsi qu'aux personnes malvoyantes. Trois fauteuils roulants sont disponibles en prêt à la Maison du Romelaëre.
Maison du Romelaëre, rue du Romelaëre à Clairmarais.
Ouverte du lundi au vendredi de 10 h à 12 h et de 14 h à 17 h 30, le samedi de 15 h à 18 h et le dimanche de 10 h à 12 h et de 15 h à 18 h. Tél. 03 21 38 52 95.

Les rendez-vous d'Eden 62

■ Dimanche 3 juillet : la flore de la réserve. Rendez-vous à 9 h 30 à la Maison du Romelaëre.
■ Dimanche 7 août : découverte en canoë des abords de la réserve du Romelaëre. En partenariat avec le Club de canoë-kayak de Saint-Omer. Rendez-vous à 10 h à la Maison du Romelaëre (prévoir un pique-nique). Réservation obligatoire au 03 21 38 52 95.
■ Samedi 27 août : les vampires volants. Diaporama suivi d'une sortie sur le terrain. Rendez-vous en soirée à la Maison du Romelaëre. Réservation obligatoire au 03 21 38 52 95.
■ Dimanche 4 septembre : histoire du saule têtard. Rendez-vous à 9 h 30 à la Maison du Romelaëre.

Loisirs

Jeux de bouchon

▶ Dimanches **3 juillet et 4 septembre** à 16 h, au café « Le Churchill », rue Winston Churchill.
▶ Dimanches **17 juillet et 14 août**, ainsi que le lundi **15 août** à 16 h au café « La Marina », place du Minck.
▶ Dimanche **24 juillet et 11 septembre** à 16 h au café « Le Victoria », rue Louis Neuts.
▶ Jeudi **14 juillet** ainsi que les dimanches **31 juillet et 21 août** à 16 h au café « La Taverne flamande », rue Paul Machy.
▶ Dimanches **10 juillet, 7 et 28 août** à 16 h au café « Le Galoper », boulevard Paul Verley.

Boule malouine

Concours organisés par le club bouliste des Amis de la plage. Ouverts à tous à partir de 10 ans.
▶ **En juillet** : les samedis **2 et 16** à 8 h 45 ; le samedi 23 à 9 h ; les samedi **9 et** dimanches **10 et 24** à 14 h ; les dimanches **3 et 17** à 9 h. Semi-nocturne le vendredi **15** à 18 h face au Brussel's (report éventuel au mardi 2 août si mauvais temps). Remise des prix le lundi **25** juillet à 18 h à la mairie de Malo-les-Bains.

▶ **En août** : les samedis **6, 20 et** dimanche **21** à 9 h ; le samedi **13** à 8 h ; le dimanche **7** à 9 h 30 ; le dimanche **14** à 8 h 30 ; le samedi **27** à 14 h 30 et le dimanche **28** à 15 h 30. Remise des prix le lundi **29** à 18 h à la mairie de Malo-les-Bains.
▶ **En juillet et en août** : parties amicales avec prêt de boules du lundi au vendredi à marée basse entre le poste de secours central et le Grand Pavois.
Tél. 06 87 35 01 99 ou 06 74 21 48 54.

Horaires d'été du skatepark

Le skatepark ouvre ses portes aux pratiquants de roller le lundi et le jeudi de 16 h à 19 h. Les skaters peuvent venir pratiquer leur sport de prédilection les mardi, mercredi et vendredi de 9 h à 12 h et de 16 h à 19 h, le jeudi de 9 h à 12 h et le samedi de 16 h à 19 h. Quant aux riders en BMX, ils sont attendus les lundi et jeudi de 16 h à 19 h. Enfin, les 6, 7 et 8 juillet ainsi que les 10, 11 et 12 août de 10 h 30 à 12 h seront consacrés à des stages de découverte du skateboard (tarif : 37 €, prêt de matériel et protections inclus, inscriptions à l'Office de tourisme). Entrée : 4 €, Pass été (accès à tous les créneaux tout l'été) : 25 €, location skate : 2 €.

Bowling de Dunkerque

Ouvert du lundi au jeudi de 14 h à 20 h (3 €) et de 20 h à 1 h (3,40 €) ; le vendredi de 14 h à 20 h (3 €) et de 20 h à 3 h (4,60 €) ; le samedi de 14 h à 20 h (3,40 €) et de 20 h à 3 h (4,60 €) ; le dimanche de 14 h à 20 h (3,40 €). Location de chaussures : 0,90 €.
Tél. 03 28 63 65 01.

L'été de la patinoire

La patinoire ouvre ses portes du lundi au vendredi de 10 h à 12 h et de 14 h à 17 h ; le samedi et le dimanche de 10 h à 12 h, et de 14 h 30 à 17 h. Le vendredi et le samedi, séance supplémentaire en musique de 21 h à 23 h 30. Tarif : 6 €, 5 € (moins de 10 ans).
Tél. 03 28 63 39 32.

Les animations estivales de la patinoire

Pistalo on ice : dimanche 10 juillet de 15 h à 18 h, samedi 30 juillet de 21 h à 23 h 30 et dimanche 28 août de 15 h à 18 h.
Ptit déj' sur glace : les dimanches 7 et 14 août de 10 h à 12 h.

Les événements de l'été

À l'occasion du cinquantième anniversaire de l'exploit de Gagarine, la Coupole présente l'exposition « Hommes et femmes de l'espace ». Elle est composée de 15 panneaux, complétés par des reproductions d'œuvres de Breughel, Picasso, Chagall et Matisse, représentant le mythe d'Icare. Par ailleurs, vous pourrez vous plonger cet été dans l'ambiance des années 1940 avec une pléiade d'artistes (les 21 juillet et 18 août) ; visiter des galeries rarement ouvertes au public (les 7 juillet et 25 août) ; assister à un spectacle musical proposé par un duo de pianiste-comédien (les 28 juillet et 4 août) ; sans oublier un feu d'artifice rehaussé par la prestation d'un big band jazz de 20 musiciens (le 16 juillet).

Mémoire

La Coupole d'Helfaut, de la guerre à la conquête spatiale

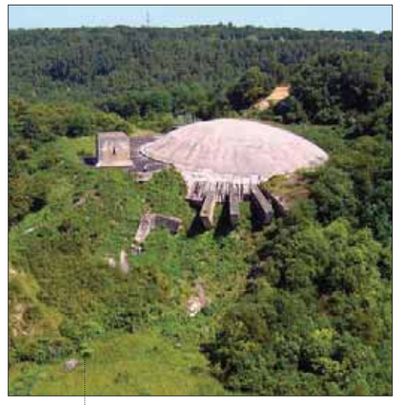

Le dôme qui abrite aujourd'hui le musée a nécessité 55 000 tonnes de béton pour sa construction.

Un hall d'accueil impressionant !

La galerie Ida par laquelle transitaient les trains chargés de fusées.

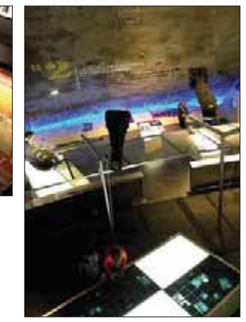

Une nouvelle scénographie pour plus d'interactivité.

Aux portes de Saint-Omer, la Coupole est un gigantesque bunker souterrain d'où les nazis voulaient lancer des fusées V2 vers Londres. De la guerre à la science, des conflits armés à la conquête spatiale, cette base secrète devenue musée retrace aujourd'hui les grands enjeux du monde contemporain.

Devenue lieu de mémoire, la Coupole est d'abord un lieu de souffrance où 1 300 ouvriers ont travaillé jour et nuit pendant près d'un an à sa construction, creusant la craie de la carrière d'Helfault-Wizernes. Il y avait beaucoup de jeunes Français requis pour le travail obligatoire, mais aussi des prisonniers soviétiques affectés aux tâches les plus ingrates. Repéré par les Britanniques début novembre 1943 grâce à des photos aériennes, le chantier ne subira ses premiers bombardements qu'à partir de mars 1944. Les raids aériens de la Royal Air Force se poursuivront jusqu'à l'attaque massive de juillet où le site est mis définitivement hors d'état de nuire. Il était temps car les Allemands étaient parvenus à construire en un temps record un énorme dôme de béton en forme de coupole afin de protéger la salle de préparation au tir, ainsi qu'à aménager plus de 7 km de galerie. À quelques jours près, le polygone de tir aurait été achevé et avec lui les premiers V2 propulsés vers Londres. Le sort du second conflit mondial s'est peut-être joué dans cette carrière de l'Audomarois.

De la guerre à la lune

Depuis le hall du musée, l'accès aux parcours de visite s'effectue par la galerie Ida, tunnel par lequel arrivaient les trains chargés des fusées produites en série en Allemagne. Un ascenseur automatique conduit les visiteurs 42 mètres plus haut, sous le dôme qui abrite aujourd'hui des cinémas et les espaces d'exposition. Deux films introduisent chacun des circuits « Le Nord - Pas-de-Calais dans la main allemande, 1940-1945 » et « Les armes secrètes de Hitler et la face cachée de la conquête spatiale ». Avec l'avènement des fusées lors de la Seconde Guerre mondiale, c'est une discipline nouvelle qui naît : l'astronautique. Fruits d'un rêve - voyager dans l'espace -, les fusées ont été développées par l'armée allemande comme des armes de terreur destinées à frapper les civils. Elles ont été utilisées en 1944 et 1945 contre Paris, Londres et Anvers à partir d'unités mobiles disposées dans les Ardennes belges et aux Pays-Bas. Leur héritage technologique a été capté par les puissances victorieuses de la Seconde Guerre mondiale pour créer les missiles balistiques de la guerre froide et les premiers lanceurs de la conquête spatiale.

La force des images

Cette étonnante épopée historique est retracée à travers de nombreux supports : films, écrans tactiles, modélisations, objets personnels de témoins et de déportés… La lettre poignante d'un jeune instituteur de 21 ans, écrite trois heures avant son exécution par les Allemands, apparaît sur une réplique du mur des fusillés de Lille. De nombreuses maquettes et de magnifiques photos issues des fonds de la Nasa et de la Cité des Étoiles de Moscou rendent accessibles à tous les grandes étapes de l'aventure spatiale. L'exposition se conclut par la découverte d'espaces consacrés à la déportation et au génocide. Un mémorial symbolisé par un mur de photos est dédié aux 7 700 fusillés et déportés du Nord - Pas-de-Calais.

* Musée La Coupole, rue du Mont-à-Car à Helfault (Pas-de-Calais). Ouvert 7 jours sur 7 de 10 h à 19 h. Accès : autoroute A16, sortie Saint-Omer, puis départementale jusqu'à Saint-Omer. Suivre le fléchage. Renseignements, tarifs et réservations : 03 21 12 27 27 www.lacoupole-france.com.

Horaires des piscines

Paul-Asseman : ouverte du mardi au samedi de 9 h 30 à 12 h 40 ; le dimanche de 8 h 30 à 12 h 10 ; du lundi au samedi de 14 h à 16 h 40 et de 17 h à 19 h 40 (20 h 40 le vendredi) ; chaque 1er vendredi du mois de 17 h à 19 h 30 et de 20 h à 21 h 40.
Tél. 03 28 51 98 40

René-Leferme : ouverte les mardi, mercredi, jeudi, vendredi et samedi de 9 h 30 à 12 h, de 14 h à 16 h 30 et de 17 h à 19 h ; le lundi de 14 h à 16 h 30 et de 17 h à 19 h ; le dimanche de 8 h 30 à 12 h 10.
Tél. 03 28 61 26 50

Mardyck : ouverte les mardi, mercredi et vendredi de 9 h à 11 h 40 et de 16 h à 18 h 40 ; le lundi de 14 h 30 à 18 h 40 ; le jeudi de 9 h à 13 h 10 et de 16 h 30 à 18 h 40 ; le samedi de 8 h à 11 h 40, de 14 h à 16 h et de 16 h 30 à 18 h 40 ; le dimanche de 9 h à 11 h.
Tél. 03 28 27 32 10

Les piscines seront fermées les 14 juillet et 15 août. Le port du bonnet de bain est obligatoire.

Visites guidées

L'Office de tourisme vous propose des balades à pied gourmandes ou insolites. Tarif : 4 €.

Balades gourmandes

▶ **Balade au cœur de la station balnéaire** : mardi 12 et vendredi 22 juillet, mardi 2, mercredi 10 et jeudi 25 août. Rendez-vous à 14 h 15 devant l'Office de tourisme Plage, place du Centenaire. Départ à 14 h 30. Durée : 1 h 30.

▶ **À la découverte du vieux Dunkerque** : mercredis 20 et 27 juillet et 17 août. Rendez-vous à 14 h 15 place du Palais de Justice. Départ à 14 h 40. Durée : 1 h 30.

Balades insolites

▶ **Rosendaël, quartier Excentric** : vendredis 15 et 29 juillet, vendredi 5 août et mardi 16 août. Rendez-vous à 14 h 15 devant l'hôtel de ville de Rosendaël, place des Martyrs de la Résistance. Départ à 14 h 30. Durée : 1 h 30.

▶ **La face cachée de Malo-les-Bains** : mardis 19 et 26 juillet, mardi 9 août et vendredi 19 août.

Rendez-vous devant l'hôtel de ville de Malo-les-Bains, place Ferdinand Schipman. Départ à 14 h 30. Durée : 1 h 30.

▶ **Une ville en mouvement** : samedi 16 juillet, samedis 6 et 13 août et mercredi 24 août. Rendez-vous devant l'Office du tourisme Centre-ville, au Beffroi, rue de l'Amiral Ronarc'h. Départ à 14 h 30. Durée : 1 h 30.

Dîner-promenade à Malo-les-Bains

Une promenade conviviale et estivale qui combine découverte du patrimoine balnéaire et plaisirs de la table. Trois étapes gourmandes dans autant de restaurants de la station balnéaire, où vous prendrez respectivement l'entrée, le plat et le dessert (boisson et café compris). Les vendredis 8, 15, 22 et 29 juillet et 12 août de 19 h à 22 h 30. Rendez-vous devant l'Office de tourisme Plage, place du Centenaire. Tarif : 35 €.
Réservations au 03 28 66 79 21.

L'esprit de l'été

Dunkerque Magazine - N°220 - Juillet/Août 2011

Parcours

Cassel, du musée de Flandre au jardin des Récollets

Joachim Patinir (1485-1524). Paysage avec Saint-Christophe portant l'Enfant Jésus. Huile sur bois.

© Jacques Quecq d'Henripret

« Bicyclette Gérard ». In « L'Histoire de la locomotion terrestre ».

© BDIC/Archipel

Jean–Louis Lefort. « Flandres » (1917). Aquarelle et crayon sur papier

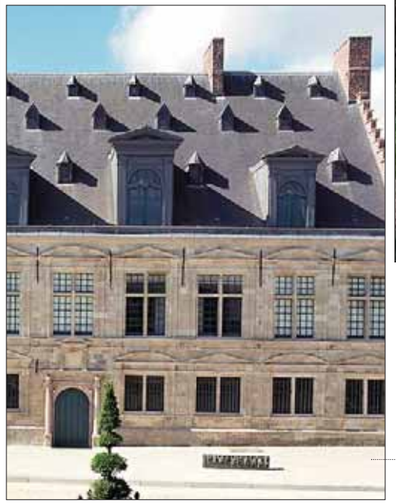

Vue partielle de la façade du musée.

© Jacques Quecq d'Henripret

Une promenade bucolique parmi les fleurs, arbres et arbustes du jardin du mont des Récollets.

Si les pentes du mont Cassel sont un haut lieu des 4 Jours cyclistes de Dunkerque, elles mènent également à un magnifique musée aménagé, sur la Grand-Place, dans l'Hôtel de la Noble Cour. Cette ancienne châtellenie du XVIe siècle, classée monument historique en 1910, est le témoin d'une architecture flamande influencée par la Renaissance italienne. Elle fait corps avec ses 1 000 m² de surface d'exposition qui mêlent art contemporain, art ancien et objets ethnographiques. De « La Vierge au donateur Joos van den Damme » datée de 1484 aux créations contemporaines de Thierry de Cordier, Jan Fabre et Patrick van Caeckenbergh, les éclectiques collections du musée vous offrent un voyage insolite dans une Flandre à la fois mystérieuse, rebelle et conviviale.

La Grande Guerre en exposition temporaire

Ancien quartier général du maréchal Foch durant le premier conflit mondial, l'Hôtel de la Noble Cour, devenu musée par la volonté du Conseil général, est également l'endroit idoine pour présenter jusqu'au 28 août une exposition consacrée à l'arrière-front en Flandre. Une scénographie soignée, des documents d'archives poignants, mais également des objets insolites (hélice d'avion, motocyclette britannique, uniformes…) et des œuvres d'art permettent au visiteur d'appréhender l'importance des mouvements et de la logistique à l'arrière du front. Cette exposition « Aux portes du chaos », où des armes et des munitions côtoient les peintures de l'artiste britannique Sir William Orpen peintes à Cassel durant la guerre, revisite un pan méconnu d'un morceau d'histoire qui a bouleversé le monde. À signaler que deux séances de cinéma en plein air sur le thème de la Première Guerre mondiale seront proposées dans le jardin du musée. Figurent ainsi à l'affiche : « La France » de Serge Bozon avec Sylvie Testud et Guillaume Depardieu (samedi 23 juillet à 21 h) et « Le Roi de cœur » de Philippe de Broca avec Pierre Brasseur et Jean-Claude Brialy (samedi 27 août à 21 h).

Un jardin extraordinaire

La visite du musée terminée, une courte promenade à pied vous fera traverser la place pavée pour rejoindre l'estaminet Kasteelhof, situé près du moulin. Vous pourrez y déguster quelques spécialités locales et prendre votre ticket d'entrée pour le jardin du mont des Récollets qui s'étire au pied du mont, sur la route de Steenvoorde. Une fois la voiture récupérée, la descente réalisée puis les quatre chiffres du code d'entrée pianotés, c'est un trésor végétal qui s'offre à vos yeux. Vous découvrirez l'extraordinaire travail réalisé en deux décennies par les propriétaires du lieu - Emmanuel de Quillac et Bruno Caron - avec pour dernière récompense le prix du Jardin de l'année 2011 décerné par l'Association française des journalistes du jardin et de l'horticulture.

Comme dans une maison de style Renaissance flamande, vous passerez de pièce en pièce, dix-sept chambres de verdure au total ayant chacune son thème. Il y a le verger, le corridor des charmes, la chambre sur cour… et une profusion de plantes et d'arbustes à fleurs : aubépines, rhododendrons, azalées, buis, hortensias, rosiers, buddleias…, avec en prime une vue remarquable sur la plaine flamande. Dans ce jardin composé comme un tableau de l'école flamande, on passe de lieux clairs à d'autres plus sombres pour descendre jusqu'à une pièce d'eau.

Et puis il faut songer à rentrer… Allez, on va encore déguster un café ou une limonade dans une partie du corps de ferme spécialement aménagée. De là, on ne perd pas une miette du spectacle proposé. Qu'il est difficile de quitter le jardin des Récollets !

➤ Musée départemental de Flandre, 26 Grand-Place à Cassel. Ouvert du mardi au samedi de 10 h à 12 h 30 et de 14 h à 18 h, le dimanche de 10 h à 19 h non-stop. Tarif : 5 € et 3 €. Programme des visites adultes et des animations pour les enfants au 03 59 73 45 59. http://museedeflandre.cg59.fr. Accès : autoroute A25, sortie 13 Steenvoorde, ou départementale via Bergues et Wormhout.

➤ Jardin du mont des Récollets, route de Steenvoorde. Ouvert à partir du 7 juillet, du jeudi au dimanche de 10 h à 19 h non-stop. Tarif : 5 € (gratuit pour les moins de 15 ans accompagnés). Tél. 03 28 40 59 29. Mail : estaminetkasteelhof@orange.fr.

Déjeuner-promenade : innovation urbaine et culinaire

Découvrez les différentes étapes de l'évolution de Dunkerque, de la reconstruction d'après-guerre aux projets d'urbanisme en cours, qui dessinent la ville de demain et qui font de Dunkerque une ville résolument tournée vers l'avenir. Les étapes gourmandes auront lieu dans trois restaurants du centre-ville. Les jeudis **7, 21 et 28 juillet** et les jeudis **4, 18 et 25 août** de 11 h 30 à 14 h 30. Rendez-vous devant l'Office de tourisme Centre-ville, au Beffroi, rue de l'Amiral Ronarc'h. Tarif : 38 €. *Réservations au 03 28 66 79 21.*

Visite du beffroi

Des visites de cet édifice datant de 1440, classé au patrimoine mondial de l'Humanité par l'Unesco, sont organisées du lundi au samedi de 9 h 30 à 11 h 15 et de 14 h à 17 h 30 et le dimanche de 10 h à 11 h 15 et de 14 h à 15 h 15. Venez découvrir un incroyable panorama, une vue à 360° du haut de la plate-forme. Tarif : 2,90 € (adultes), 2 € (enfants) et 8 € le forfait famille (2 adultes et 2 enfants).

Visite de l'église Saint-Éloi

Découvrez la cathédrale des Sables lors de visites guidées organisées les jeudis **21 et 28 juillet** et 4, **11 et 18 août** à 14 h 30. Durée : 1 h 30. Tarif : 2 €, gratuit pour les moins de 18 ans.

Découverte du port en bateau

Du lundi au vendredi à 10 h 30, 14 h 30 et 16 h ; le samedi à 14 h 30 et 16 h ; les dimanche et jours fériés à 15 h et 16 h 30. Tarif : 8,50 € (adultes), 6,50 € (enfants de 5 à 12 ans) et 25 € (2 adultes et 2 enfants). Départ de l'embarcadère du Texel, place du Minck. Billets en vente dans les Offices de tourisme ou à l'embarcadère.

▶ **Dîner-croisière à bord du Texel**

Combinez la découverte du port et la gastronomie. Vous goûterez aux saveurs du terroir et découvrirez les impressionnants paysages du port de Dunkerque. Les samedis **9 et 23 juillet** et **6 et 20 août**. Rendez-vous à 19 h 30 place du Minck. Départ à 20 h. Tarif : 52 € (adultes), 26 € (enfants). Réservations à l'Office de tourisme au 03 28 66 79 21 au moins 3 jours à l'avance.

Le mémorial du Souvenir

Ce musée évoque la bataille de Dunkerque et l'opération Dynamo de mai-juin 1940. Ouvert tous les jours de 10 h à 12 h et de 14 h à 17 h. Courtine du Bastion 32, rue des Chantiers de France. Tarif : 4 € (adultes), gratuit pour les enfants de moins de 12 ans.

Le petit train touristique

Il vous emmènera entre le centre-ville de Dunkerque et la station balnéaire tout l'été jusqu'au 28 août (sauf le lundi). Départ tous les jours de 13 h 30 à 18 h 30 ; le samedi de 13 h 30 à 19 h 30. Tarif : 2 € (aller ou retour et aller-retour enfant), 3,50 € (aller-retour adultes).

Randonnée

Faune et flore au platier d'Oye

La mouette rieuse : une habituée du platier d'Oye.
© Marc Baeckerot

Une belle promenade à travers sentiers et dunes.

Un espace naturel préservé à quelques encablures de la mer.

Au rendez-vous des randonneurs et des amoureux de la nature.

Le platier d'Oye fait depuis un quart de siècle le bonheur des marcheurs et des amoureux de la nature. Rien de tel qu'une belle journée d'été pour profiter d'une balade au cœur de cette réserve naturelle, une des plus étendues du Nord-Pas-de-Calais.

De solides chaussures, une paire de jumelles, un appareil photo et un bon pique-nique… vous voilà parés pour arpenter les 300 hectares de la réserve ornithologique du platier qui s'étire entre Dunkerque et Calais. La visite commence par l'observatoire principal, une étape incontournable qui offre une vue imprenable sur les mares. Bien cachés dans votre baraque en bois, vous prendrez plaisir à suivre le merveilleux spectacle proposé par les canards souchets, tadornes, canards siffleurs, foulques macroules et autres courlis. Avec les beaux jours, de nombreux oiseaux choisissent le platier d'Oye pour y construire leur nid. La réserve abrite ainsi une centaine d'espèces et constitue un lieu de passage privilégié pour des migrateurs comme la spatule blanche, le bruant des neiges, l'alouette hausse-col ou encore la linotte à bec jaune. La migration varie en fonction des conditions climatiques. L'hiver dernier, les ornithologues ont enregistré un fort arrivage d'oies. Des bernaches nonnettes et cravants, qui traditionnellement résident en Hollande, ont choisi d'atterrir au platier d'Oye en raison d'une température plus chaude sur notre littoral.

La balade se poursuit en direction de la dune à fourrés. Et là, tendez l'oreille… Vous serez bercés par le chant des passereaux. Avec un peu de chance, vous rencontrerez les pinsons du Nord, les rougesgorges et les troglodytes, qui virevoltent entre les argousiers, les troènes et les églantiers… En chemin, difficile de résister à la tentation de cueillir les oreilles de Judas, ces champignons comestibles utilisés dans la cuisine chinoise qui poussent sur les sureaux. Mais, pour la préservation du site, il est bien entendu interdit d'arracher la végétation ! Après avoir quitté la dune à fourrés, n'hésitez pas à emprunter les sentiers alentour pour rejoindre le chemin serpenté qui mène à la dune blanche, une dune parsemée d'oyats et d'euphorbes des sables. Prenez ensuite la direction de la zone de l'Ouest vers la « plage du casino ». Ici, la végétation est recouverte par la mer aux grandes marées. Vous pourrez apercevoir la formation du cordon dunaire, des plantes de milieu salin comme la salicorne, et les grands gravelots, ces petits oiseaux très nerveux qui ne cessent d'arpenter la plage. Poursuivez votre randonnée vers la dune embryonnaire. Entourés de mares d'eau saumâtre, vous observerez de curieuses plantes comme l'obione dont les feuilles sont comestibles ou encore le pourpier de mer, végétal assez rare qui pousse dans l'eau salée. C'est dans cette partie de la réserve, c'est-à-dire à l'est, que se trouvaient autrefois les huttes de chasse. Ne quittez pas le platier d'Oye sans observer au loin la prairie, où les poneys, les vaches highlands et les moutons shetland se régalent à entretenir la pelouse rase. Ne repartez pas non plus sans lever les yeux vers le ciel en guise d'au revoir aux sternes caugek et aux bernaches du Canada.

Bon à savoir

De Dunkerque, prendre l'A16, sortie 50 direction Oye-Plage.
Visites guidées les dimanches 3 juillet, 7 août et 4 septembre à 9 h 30. Tarif : 3 €. Visites thématiques gratuites, individuelles ou en famille, avec EDEN 62 les 8 juillet (les prés salés), 17 juillet (balade sensorielle) et 28 juillet (les pollinisateurs). Renseignements au 03 21 32 13 74, http://platier.free.fr et www.eden62.fr.

Animations nature au bois des Forts

Proposées gratuitement par la Communauté urbaine, la Maison de l'environnement ou le GON Flandre Maritime. Tél. 03 28 59 64 95

▶ **Randonnée nature**
Le mercredi **6 juillet** à 14 h 30, parking du Fort Vallières.

▶ **L'homme et les plantes**
Le mercredi **27 juillet** à 14 h 30, parking du Fort Vallières.

▶ **Promenons-nous dans le bois**
Le samedi **30 juillet** à 14 h 30, parking du Fort Vallières.

▶ **Faune et flore**
Le mercredi **10 août** à 14 h 30, parking du Fort Vallières.

▶ **L'homme et les plantes**
Le mercredi **24 août** à 14 h 30, parking du Fort Vallières.

Visites guidées dans les dunes

Proposées gratuitement par le CPIE Flandre Maritime, les gardes départementaux du Littoral ou Cheval Nature. Renseignements et inscriptions obligatoires au 03 28 26 86 76.

▶ **Dune Dewulf**
Le **2 juillet**, départ à 14 h, parking du Fort des Dunes à Leffrinckoucke ; le **18 juillet** et le **27 août**, départ à 14 h 30, parking à côté de la ferme Nord à Zuydcoote.

▶ **Dune Marchand**
Les **9 et 24 juillet**, départ à 10 h ; les **22 juillet**, **6 et 24 août**, départ à 14 h 30 ; le **16 août**, départ à 9 h, du Point Info Tourisme sur le front de mer de Zuydcoote.

▶ **Dune du Perroquet**
Le **6 juillet**, départ à 14 h 30 ; le **3 août**, départ à 14 h ; le **21 août**, départ à 10 h, à l'extrémité Est de la digue de Bray-Dunes.

▶ **Dune Fossile**
Le **10 juillet** et le **5 août**, départ à 10 h, et les **20 et 25 juillet** ainsi que le **31 août** à 14 h 30, place de l'église de Ghyvelde (sauf les 25 juillet et 31 août, parking du CHP, Dune aux Pins).

▶ **Dune du Oosthoek**
Le mardi **12 juillet**, départ à 10 h, centre de visiteurs de Nachtegaal à La Panne.

▶ **Marais de Cappelle-la-Grande**
Le **23 juillet** et le **17 août**, départ à 14 h 30, devant le planétarium de Cappelle-la-Grande.

▶ **Doornpanne**
Le **28 juillet**, départ à 14 h, Doornpannelaan à Coxyde.

▶ **Dune du Westhoek-Perroquet**
Le **31 juillet**, départ à Bray-Dunes (sur inscription).

▶ **Plage de Zuydcoote**
Découverte des épaves. Le mardi **2 août**, rendez-vous entre 8 h 30 et 9 h 30 à Zuydcoote.

▶ **Dune au Lierre**
Le samedi **13 août**, départ à 14 h à Zuydcoote

▶ **Plage de Bray-Dunes**
Le **16 août**, départ à 9 h, base de voile du Clos Fleuri à Bray-Dunes.

Eden 62

Balades nocturnes, randonnées pédestres, visites guidées et animations nature sont proposées tout l'été sur l'ensemble du département du Pas-de-Calais. Renseignements sur www.eden62.fr. Tél. 03 21 32 13 74.

Dunkerque Magazine - N°220 - Juillet/Août 2011

Stage Éole

Et si le golf c'était déjà les vacances ?

Practice et cours pour vous aider à progresser.

Driving, bunker, putting, le golf est une activité loin d'être monotone.

Avec ses 27 trous, le golf communautaire vous plonge dans l'ambiance bucolique du croissant vert dunkerquois, aux portes de Bergues.

Le golf, ça vous parle ? Pas trop ? « Les bipèdes ventripotents qui poussent péniblement leur balle sur un gazon plus ou moins accueillant », ce n'est pas votre style ? Ça tombe bien : rien à voir avec la pratique du golf ! Laissez de côté les a priori et les poncifs : le golf communautaire de Dunkerque vous donne rendez-vous cet été pour une rencontre avec un univers méconnu aux attraits insoupçonnés.

Au beau milieu du croissant vert de l'agglomération dunkerquoise, c'est un équipement de qualité qui vous attend en bordure du canal de Bergues : 27 trous, des zones d'entraînement et un clubhouse, le tout dans un cadre verdoyant et vallonné. Outre le dessin d'un parcours pour le moins original, fruit des réflexions de l'architecte Robert Berthet, vous aurez sans nul doute la chance de croiser en jouant un couple de faisans, des hérons en sentinelle, une colonie de furets nichée entre hautes herbes et gabions de pierres, à moins qu'une chouette vienne en début de soirée vous saluer, précédée du vol chaloupé et si caractéristique d'un pic-vert… Les lapins et ragondins continueront d'égayer votre promenade au cœur, le croirez-vous, de cette ancienne décharge aujourd'hui magnifiquement requalifiée et promue sanctuaire de la faune locale.

Après la plage ou le bureau

Quoi de mieux après la chaleur et l'agitation de la plage ou après les heures de bureau que d'ouvrir une parenthèse de verdure et d'adrénaline ? C'est ce que l'Office de tourisme de Dunkerque vous propose dans le cadre des stages Éole organisés en lien avec la direction du golf. Que vous soyez seuls, accompagnés de votre enfant, en famille ou entre amis, franchissez le pas et laissez-vous séduire par un jeu aux accents sportifs prononcés, à moins qu'il ne s'agisse d'une activité sportive particulièrement ludique…

Accueillis par l'équipe du golf communautaire de Dunkerque, vous comprendrez vite de quoi l'on parle : une balle, un club et cette seule et unique équation : comment « swinguer » le plus harmonieusement possible en conjuguant vos capacités physiques propres et votre volonté d'envoyer cette petite balle blanche le plus loin possible… et le plus droit possible ! Première étape : les réglages techniques. On vous apprendra à prendre votre « grip » ou comment positionner vos doigts (plus que vos mains) sur le manche du club : doigté et relâchement sont ici bien plus recommandés que fermeté ou muscles… Et comme ça, tout le monde a sa chance, petit ou grand, homme ou femme. Puis on vous enseignera à prendre votre « stance », c'est-à-dire comment vous positionner par rapport à la balle. Quelques conseils pour mettre votre club en mouvement et vous voilà partis à la quête du Graal ! D'« air-shot » (coup donné sans frapper la balle) en « top » (coup sur le haut de la balle) ou en « gratte » (coup dans le sol) - pourtant on vous jure, elle ne bouge pas -, vous parviendrez néanmoins assez vite à la faire décoller… ou sauter… ou rebondir…

Pas de panique

Pas de panique, ces tâtonnements ont été les mêmes pour Tiger Woods, pour le regretté Severiano Ballesteros ou pour le « pro » qui vous donne le cours.

Séance après séance, les automatismes s'installent et vous voilà en proie à l'un des plus grands virus auxquels l'homme ait été confronté. De trou en trou, votre appétit ira grandissant. Élargissant votre horizon, du practice (zone d'entraînement) au parcours à proprement parler, vous apprendrez à lire ce cadre de jeu naturel : tee (aire de départ), fairway, (zone tondue), green (partie tondue très rase), rough (herbes folles), obstacle d'eau (frontal ou latéral), bunker (cavité plus ou moins large remplie de sable)… Après tout cela, imaginez-vous qu'il vous faudra encore apprendre les règles et la fameuse étiquette : rien de guindé ni de sélect, non il s'agit juste de la manière idéale de se comporter sur le parcours afin de respecter l'équipement et vos partenaires de jeu.

Vous êtes prévenus, en pénétrant dans le cadre inattendu du golf de Dunkerque, vous en ressortirez changés… séduits, mordus ou juste amusés, mais immanquablement apaisés. Les vacances quoi !

Golf Dunkerque Grand Littoral
Tél. 03 28 61 07 43

Les stages Éole

Plus de 100 activités de loisirs voile, glisse, culture, nature, sport, bien-être… à pratiquer durant l'été. Retrouvez des classiques : golf, beach-volley, basket, tennis, badminton, création numérique, et des nouveautés 100 % plaisir pour des vacances d'un jour, d'une semaine ou d'une saison : longe-côte, baptême de l'air, char à voile, balade équestre, foot de plage… Quelques suggestions : art et culture avec navire à bord, plantons le décor, la boîte à outils ou la danse ; sports avec la magie de la glace, le jardin aquatique, le petit samouraï ou le skateboard ; bien-être nature avec renforcement musculaire, l'aquatonique, l'atelier sciences et nature… sans oublier bien sûr toute l'offre voile : optimist, planche à voile, catamaran, kite ou voile croisière !

À réserver à l'Office de Tourisme « Station balnéaire », 1 place du Centenaire, Dunkerque-Malo, tél. 03 28 58 10 10 ou sur www.dunkerque-tourisme.fr ou eole.dunesdeflandre@ot-dunkerque.fr.

Le fort des Dunes

Construit en 1878 pour renforcer la défense de la Flandre littorale, il a été bombardé par l'aviation allemande lors de la bataille de Dunkerque en 1940. Visites guidées organisées par l'Association du fort des Dunes tous les samedis de 14 h 15 à 15 h 30 et visites guidées + exposition de 14 h à 18 h ainsi que tous les dimanches de 10 h à 12 h. Tarif : exposition seule : 3 €, 1,50 € (7-18 ans) ; exposition + visité guidée : 5 €, 2,50 € (7-18 ans) ; exposition + visite guidée groupes à partir de 10 personnes sur réservation : 4 €, 2 € (7-18 ans) ; gratuit pour les moins de 7 ans.

Les retables de Flandre

L'Association des retables de Flandre propose des visites guidées d'églises, gratuites et sans réservation.

- Le 3 juillet : **Steene, Saint-Georges-sur-l'Aa, Bollezeele.**
- Le 10 juillet : **Staple, Millam, Boeschepe.**
- Le 17 juillet : **Herzeele, Steenvoorde.**
- Le 24 juillet : **Craywick, Drincham.**

- Le 31 juillet : **Wormhout, Warhem.**
- Le 7 août : **Hardifort.**
- Le 14 août : **Steene, Terdeghem.**
- Le 21 août : **Wormhout, Boëseghem.**
- Le 28 août : **Zermezeele, Houtkerque, Oudezeele.**
- Le 4 septembre : **Hondschoote, Killem, Wemaers-Cappel.**

Rendez-vous à 16 h devant le lieu de culte.

L'esprit de l'été

Dunkerque Magazine - N°220 - Juillet/Août 2011